



รายงานประจำปี 2557 มหาวิทยาลัยนครพนม

ANNUAL REPORT 2014 NAKHON PHANOM UNIVERSITY



เสริมสร้างความรู้ สู่อนุภูมิภาคกลุ่มน้ำโขง

รายงานประจำปี 2557 มหาวิทยาลัยนครพนม



Annual Report **2014**
Nakhon Phanom University

สารจากนายกสภามหาวิทยาลัยนครพนม



9 ปี แห่งการพัฒนา ภายใต้ปรัชญา “พัฒนาความรู้ คู่คุณธรรม สัมพันธ์อนุภูมิภาค ลุ่มน้ำโขง” มหาวิทยาลัยนครพนมมีความก้าวหน้าตามพันธกิจหลักที่รับผิดชอบ 5 ด้าน คือ ด้านการผลิตบัณฑิตที่มีคุณธรรม จริยธรรม และมีคุณลักษณะเฉพาะตามอัตลักษณ์ เอกลักษณ์ ของมหาวิทยาลัยนครพนมและมีความสอดคล้องกับความต้องการของสังคม ด้านการวิจัยและพัฒนาองค์ความรู้ และนวัตกรรมที่ตอบสนองความต้องการของสังคม ด้านการบริการวิชาการ และวิชาชีพที่ตอบสนองความต้องการของสังคม ด้านการทำนุบำรุง ส่งเสริม และเผยแพร่วัฒนธรรมอนุภูมิภาค ลุ่มน้ำโขง และด้านการบริหารจัดการที่ดีด้วยหลักธรรมาภิบาล โดยมีการดำเนินงานที่ประสานความสอดคล้องกันระหว่างการกำกับดูแล นโยบายและทิศทางการพัฒนา โดยสภามหาวิทยาลัย คณะผู้บริหารและบุคลากรมหาวิทยาลัยนครพนม

นอกจากนี้ ยังได้รับการสนับสนุนและความร่วมมือจากทุกภาคส่วนในจังหวัดนครพนม เพื่อให้มหาวิทยาลัยนครพนมมุ่งสู่การเป็นหนึ่งในมหาวิทยาลัยชั้นนำในอนุภูมิภาค ลุ่มน้ำโขง ตามวิสัยทัศน์ของมหาวิทยาลัยนครพนม

ในโอกาสนี้ ขอขอบคุณคณะผู้บริหาร คณะกรรมการ ข้าราชการ พนักงาน เจ้าหน้าที่ ทุกฝ่ายที่ร่วมแรงร่วมใจในการพัฒนามหาวิทยาลัยให้มีคุณภาพและมาตรฐานตลอดปีที่ผ่านมา หวังเป็นอย่างยิ่งว่า รายงานประจำปี 2557 จะก่อให้เกิดประโยชน์ทั้งในด้านการเผยแพร่ผลการดำเนินงานของมหาวิทยาลัย และการให้ข้อมูลและความเข้าใจเกี่ยวกับภารกิจของมหาวิทยาลัย แก่ผู้ที่สนใจ

ขออวยพรให้ผู้บริหาร คณะกรรมการ ข้าราชการ พนักงาน ตลอดจนเจ้าหน้าที่และผู้เกี่ยวข้อง จงประสบแต่ความสุขความเจริญ เพียบพร้อมด้วยพลังกาย และพลังปัญญา เพื่อร่วมกันพัฒนามหาวิทยาลัยนครพนมให้มีความเจริญก้าวหน้ายิ่งขึ้นไป

ศาสตราจารย์พิเศษ ดร.ภาวิศ ทองโรจน์
นายกสภามหาวิทยาลัยนครพนม

สารจากอธิการบดีมหาวิทยาลัยนครพนม



มหาวิทยาลัยนครพนม เป็นสถาบันที่เกิดจากการหลอมรวมสถาบันการศึกษาในจังหวัดนครพนม ที่ตั้งอยู่ครอบคลุมทั่วจังหวัดนครพนม มีการจัดการเรียนการสอนที่หลากหลาย ทั้งหลักสูตรระดับ ประกาศนียบัตรวิชาชีพ ประกาศนียบัตรวิชาชีพชั้นสูง ปริญญาตรี 2 ปีต่อเนื่อง ปริญญาตรี 4 ปี ปริญญาตรี 5 ปี หลักสูตรนักบินพาณิชย์ตรี (นานาชาติ) และปริญญาโท มีการสนับสนุนอาคารเรียน อุปกรณ์การเรียน และห้องปฏิบัติการให้ทันสมัยมาโดยตลอด เปิดโอกาสให้นักศึกษาได้ฝึกทักษะเพื่อเชื่อมต่อการเรียนรู้ที่มีคุณภาพ นอกจากนี้มหาวิทยาลัยยังมีกิจกรรมหลากหลายที่สนับสนุนความคิดสร้างสรรค์ และเปิดโอกาส ให้นักศึกษาได้มีโอกาส แลกเปลี่ยนประสบการณ์จริงควบคู่กันไป ปัจจุบันมหาวิทยาลัยได้ผลิตบัณฑิตออกไป รับใช้สังคมแล้วกว่า 14,900 คน ในจำนวนนี้มีศิษย์เก่าที่ประสบความสำเร็จอย่างสูง ในวิชาชีพสาขาต่าง ๆ สร้างความภาคภูมิใจมาสู่มหาวิทยาลัยเป็นอย่างยิ่ง

ในสถานการณ์ปัจจุบัน ทุกหน่วยงานทั้งภาครัฐ และภาคเอกชนในทุกสาขาวิชาชีพ ต่างเตรียมพร้อมรับมือต่อการก้าวไปสู่ประชาคมเศรษฐกิจอาเซียน มหาวิทยาลัยนครพนมในฐานะเป็นองค์กรภาคการศึกษาซึ่งไม่เคยหยุดนิ่งพร้อมที่จะปรับปรุงและพัฒนาหลักสูตรโดยคำนึงถึงความต้องการของสังคม ได้กำหนดอัตลักษณ์ ของมหาวิทยาลัยที่เน้นการพัฒนาให้นักศึกษาในระดับอุดมศึกษา คือ นักศึกษามีสมรรถนะตามสาขาวิชาชีพ มีความสามารถในการสื่อสาร ภาษาอังกฤษและภาษาในอนุภูมิภาคลุ่มน้ำโขง และเป็นบัณฑิตที่มีความรู้ความเข้าใจในวัฒนธรรมท้องถิ่น สังคมอนุภูมิภาคลุ่มน้ำโขง สำหรับระดับอาชีวศึกษา คือ “ทักษะเด่น เน้นคุณธรรม” โดยเชื่อมั่นว่าจุดเน้นดังกล่าวจะมีความสำคัญสำหรับสังคม อันจะทำให้นักศึกษาของมหาวิทยาลัยนครพนมมีคุณภาพ เป็นผู้นำ และสามารถ สร้างสรรค์สิ่งดีๆ เพื่อสังคมได้

อย่างไรก็ตาม ในการดำเนินงานให้บรรลุเป้าหมายในการบริหารงานของมหาวิทยาลัยนครพนม ได้รับนโยบายแนวทาง และคำปรึกษาแนะนำจากคณะกรรมการสภามหาวิทยาลัย และด้วยความร่วมมือสนับสนุนจากคณะที่ปรึกษา คณะผู้บริหาร ตลอดจนบุคลากรทุกส่วนงาน ก่อให้เกิดประโยชน์ ในการขับเคลื่อนพัฒนามหาวิทยาลัยนครพนม สู่อการเป็นหนึ่งในมหาวิทยาลัยชั้นนำในอนุภูมิภาคลุ่มน้ำโขง ตามวิสัยทัศน์ของมหาวิทยาลัย จึงใคร่ขอขอบคุณมา ณ โอกาสนี้ด้วย

ผู้ช่วยศาสตราจารย์ ดร.ทัศนาศรี ประสานตรี
รักษาราชการแทนอธิการบดีมหาวิทยาลัยนครพนม

สารบัญ

| | |
|--|-----|
| สารจากนายกสภามหาวิทยาลัย..... | 2 |
| สารจากอธิการบดี..... | 3 |
| กิจกรรมสำคัญในรอบปีงบประมาณ พ.ศ.2557..... | 5 |
| ข้อมูลทั่วไป | |
| • ความเป็นมา..... | 16 |
| • ปรัชญา วิสัยทัศน์ พันธกิจ..... | 17 |
| • เป้าประสงค์..... | 18 |
| • เอกลักษณ์ อัตลักษณ์..... | 19 |
| • ตราสัญลักษณ์, สีและดอกไม้ประจำมหาวิทยาลัย, พระพุทธรูปประจำมหาวิทยาลัย..... | 20 |
| • คณะกรรมการสภามหาวิทยาลัย..... | 21 |
| • คณะกรรมการบริหารมหาวิทยาลัย..... | 23 |
| ผลการดำเนินงาน | |
| • บทสรุปผู้บริหาร..... | 30 |
| • ข้อมูลบุคลากร..... | 34 |
| • ข้อมูลนักศึกษา..... | 48 |
| • ข้อมูลการเรียนการสอนและหลักสูตร..... | 57 |
| • ข้อมูลการเงินและงบประมาณ..... | 61 |
| • ข้อมูลอาคาร สถานที่ และสาธารณูปโภค..... | 64 |
| ผลการดำเนินงานตามพันธกิจ | |
| • พันธกิจที่ 1 : ผลิตบัณฑิตที่มีคุณธรรม จริยธรรม และมีคุณลักษณะเฉพาะตามอัตลักษณ์ และเอกลักษณ์ของมหาวิทยาลัยนครพนมและมีความสอดคล้องกับความต้องการ ของสังคม..... | 71 |
| • พันธกิจที่ 2 : วิจัยและพัฒนาองค์ความรู้ และนวัตกรรมที่ตอบสนองความต้องการของ สังคม..... | 90 |
| • พันธกิจที่ 3 : บริการวิชาการและวิชาชีพที่ตอบสนองความต้องการของสังคม..... | 100 |
| • พันธกิจที่ 4 : ทำนุบำรุง ส่งเสริม และเผยแพร่ศิลปะ วัฒนธรรมอนุภูมิภาคลุ่มน้ำโขง..... | 105 |
| • พันธกิจที่ 5 : การบริหารจัดการที่ดีด้วยหลักธรรมาภิบาล..... | 109 |
| ความร่วมมือกับหน่วยงานต่าง ๆ..... | 115 |
| ผลการประเมินคุณภาพการศึกษาภายในมหาวิทยาลัยนครพนม..... | 119 |

กิจกรรมสำคัญ
ในรอบปีงบประมาณ พ.ศ. 2557



30 ตุลาคม 2556 สมเด็จพระเทพรัตนราชสุดาฯ สยามบรมราชกุมารี เสด็จพระราชดำเนินตรวจเยี่ยมโรงเรียนตำรวจตระเวนชายแดนคอนราดเฮงเคิล ตำบลนาโน อำเภอโพธาราม จังหวัดนครพนม โดยมี คณะผู้บริหารบุคลากร และนักศึกษา มหาวิทยาลัยนครพนม ฝ้ารับเสด็จฯ



18 ธันวาคม 2556 สมเด็จพระเทพรัตนราชสุดาฯ สยามบรมราชกุมารี เสด็จพระราชดำเนินศาลาประชามวยงใจยุทธ บริเวณศาลากลางจังหวัดนครพนม เพื่อประกอบพิธีพระราชทานปริญญาบัตรแก่ผู้สำเร็จการศึกษามหาวิทยาลัยนครพนม ประจำปีการศึกษา 2554-2555 โดยมี ศาสตราจารย์พิเศษ ดร.ภาวิช ทองโรจน์ นายกสภามหาวิทยาลัย พร้อมด้วยคณะผู้บริหาร คณาจารย์ บุคลากร นักศึกษามหาวิทยาลัยนครพนม และพสกนิกรชาวจังหวัดนครพนมและจังหวัดใกล้เคียงเฝ้าฯ รับเสด็จ



11 สิงหาคม 2557 สมเด็จพระเทพรัตนราชสุดาฯ สยามบรมราชกุมารี เสด็จพระราชดำเนินตรวจเยี่ยมโรงเรียนตำรวจตระเวนชายแดนบ้านหาดทรายเพ ตำบลพนอม อำเภอท่าอุเทน จังหวัดนครพนม โดยมี รศ.ดร.สุวิทย์ เลหาศิริวงศ์ อธิการบดี มหาวิทยาลัยนครพนม พร้อมด้วย นายมาโนช สุวรรณสาร ผู้ช่วยอธิการบดีฝ่ายชุมชนสัมพันธ์และกิจการกีฬา อาจารย์มุกดา แก่นสุวรรณ นางสาวจิรกานต์ ศรีพยอม นักศึกษาชั้นปีที่ 4 สาขาวิชาฟิสิกส์ คณิตศาสตร์และเทคโนโลยี นักเรียนทุนในพระราชานุเคราะห์ ในสมเด็จพระเทพรัตนราชสุดาฯ สยามบรมราชกุมารี และคณะบุคลากร นักศึกษามหาวิทยาลัยนครพนม ฝ้าฯ รับเสด็จ ในการนี้ มหาวิทยาลัยนครพนม ได้มีส่วนร่วมพัฒนาโรงเรียนตำรวจตระเวนชายแดนบ้านหาดทรายเพ โดยร่วมมือกันจัดห้องสมุดอาเซียน สนับสนุนสื่ออุปกรณ์การเรียนการสอนหลักสูตรอาเซียน เพื่อเตรียมความพร้อมเข้าสู่ประชาคมอาเซียน ในปี 2558



10 พฤศจิกายน 2556 มหาวิทยาลัยนครพนมร่วมกับจังหวัดนครพนม สาธารณรัฐประชาธิปไตยประชาชนลาว การไฟฟ้าฝ่ายผลิตแห่งประเทศไทย สำนักงานกองทุนสนับสนุนการสร้างเสริมสุขภาพ และบริษัท ซีพีเมจิก จำกัด จัดการแข่งขัน “มหาวิทยาลัยนครพนม-คำม่วน มาราธอนนานาชาติ 2013” ณ สะพานมิตรภาพ 3 (นครพนม-คำม่วน) โดยได้รับเกียรติจากนายอดิศักดิ์ เทพอาสน์ ผู้ว่าราชการจังหวัดนครพนม พร้อมด้วย ท่านโอดี สุตาพร รองเจ้าแขวงคำม่วน และ ท่านสมใจ เพชรสีนวล รองเจ้าแขวงคำม่วน สาธารณรัฐประชาธิปไตยประชาชนลาว ร่วมเป็นประธานในพิธีเปิดการแข่งขัน ซึ่งได้รับความสนใจจากชาวต่างชาติมาร่วมแข่งขันมากมาย อาทิ ญี่ปุ่น เกาหลี ลาว และสหรัฐอเมริกา

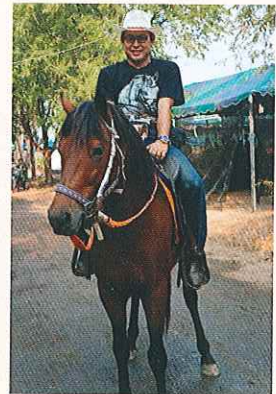

6-9 กุมภาพันธ์ 2557 มหาวิทยาลัยนครพนม ร่วมกับ กระทรวงเกษตรและสหกรณ์ จังหวัดนครพนม และองค์การบริหารส่วนจังหวัดนครพนม จัดงานเกษตรลุ่มน้ำโขง ครั้งที่ 17 “Green City of Nakhon Phanom” ณ คณะเกษตรและเทคโนโลยี มหาวิทยาลัยนครพนม โดยมีนายคุมพล บรรเทาทุกข์ รองผู้ว่าราชการจังหวัดนครพนม ได้ให้เกียรติเป็นประธานในพิธีเปิดงาน มีกิจกรรมมากมาย อาทิ การแข่งขันทักษะทางการเกษตร การเสวนาวิชาการด้านการเกษตร อาทิ ปลาตะเพียนขาวกับธุรกิจปลาสามเงินล้าน ไก่วงสร้างอาชีพ ทางเลือกที่ยั่งยืน ทิศทางการผลิต และจำหน่ายข้าวอินทรีย์สู่อาเซียน มีการแสดงนิทรรศการต่าง ๆ อาทิ สินค้าทางการเกษตรและผลิตภัณฑ์ชุมชน

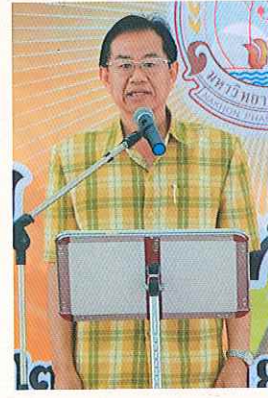

2 กันยายน 2557 มหาวิทยาลัยนครพนม จัดงานครบรอบ 9 ปี วันคล้ายวันสถาปนามหาวิทยาลัยนครพนม มีกิจกรรมที่หลากหลาย เช่น พิธีทำบุญตักบาตร การประกวดวงดนตรีลูกทุ่ง นิทรรศการพลังงานทดแทน นิทรรศการการบิน และนิทรรศการแนะแนว วิชาการ วิชาชีพ เป็นต้น ณ คณะศิลปศาสตร์และวิทยาศาสตร์ มหาวิทยาลัยนครพนม

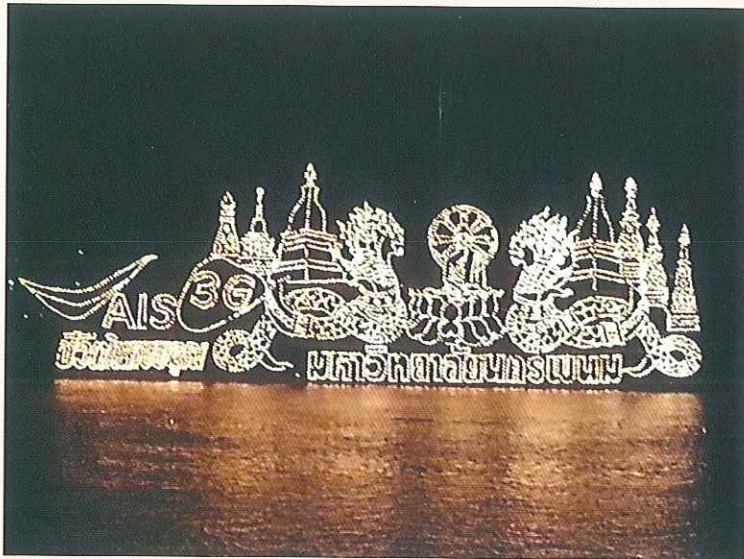

19 ตุลาคม 2556 เรือไฟ “นาวาพระพิรุณ” มหาวิทยาลัยนครพนม ได้รับรางวัลรองชนะเลิศอันดับที่ 2 ประเภทสวยงาม จากการประกวดเรือไฟในประเพณีวันออกพรรษาและงานประเพณีไหลเรือไฟประจำปี 2556 จัดโดยจังหวัดนครพนม



นักศึกษาคณะวิทยาการจัดการและเทคโนโลยีสารสนเทศ คิวรางวัลผลงานดี ระดับภาคตะวันออกเฉียงเหนือ จากงาน NSC 2014 จากการแข่งขันการพัฒนาโปรแกรมคอมพิวเตอร์แห่งประเทศไทย ครั้งที่ 16 (The Sixteenth National Software Contest : NSC 2014) ณ อาคารศูนย์สารสนเทศ ชั้น 9 สำนักวิทยบริการมหาวิทยาลัยขอนแก่น จัดโดยศูนย์ประสานงานเขตอุตสาหกรรมซอฟต์แวร์ ภาคตะวันออกเฉียงเหนือ มหาวิทยาลัยขอนแก่น ร่วมกับ ศูนย์เทคโนโลยีอิเล็กทรอนิกส์และคอมพิวเตอร์แห่งชาติ (NECTEC)



นักศึกษาวิทยาลัยการท่องเที่ยวและอุตสาหกรรมบริการ มหาวิทยาลัยนครพนม รางวัลชนะเลิศระดับนานาชาติ จากการประกวดเล่านิทานพื้นบ้าน (ภาษาอีสาน) ในโครงการจัดงานเทศกาลเล่านิทานนานาชาติ ครั้งที่ 2 ณ มหาวิทยาลัยมหาสารคาม



ชมรมรักบี้ฟุตบอล มหาวิทยาลัยนครพนม
คว้ารางวัลรองชนะเลิศ ระดับ Bowl
Division และ ระดับ Spoon Division
ในการแข่งขัน Vientiane International
Rugby Championship 2014 ที่จัดโดย
สมาพันธ์รักบี้ฟุตบอลแห่งชาติลาว



ทีมหุ่นยนต์นาคาแห่งลุ่มน้ำโขง นักศึกษาคณะ
เทคโนโลยีอุตสาหกรรม มหาวิทยาลัยนครพนม
ได้รับรางวัลรองชนะเลิศ อันดับ 1 จากการ
แข่งขันหุ่นยนต์ ส.ส.ท. ชิงแชมป์ประเทศไทย
ครั้งที่ 21 ประจำปี 2557 ณ MCC Hall The
Mall บางกะปิ ซึ่งจัดการแข่งขันโดย สถาบัน
เทคโนโลยีพระจอมเกล้าคุณทหารลาดกระบัง
ร่วมกับ สมาคมส่งเสริมเทคโนโลยี (ไทย-ญี่ปุ่น)



นักศึกษาวิทยาลัยธาตุพนม นำโดย
อาจารย์รชต มณีโชติ ได้รับรางวัลรองชนะเลิศ
อันดับ 2 จากผลงาน "เครื่องแกะกลีบ
กระเทียมขนาดเล็ก" ในโครงการ "รางวัล
นักคิดสิ่งประดิษฐ์รุ่นใหม่" ประจำปี 2557
ในงานวันนักประดิษฐ์ ภายใต้หัวข้อ
"Innovation for Mankind" ณ อาคาร
9 ศูนย์แสดงสินค้าและการประชุมอิมแพ็ค
เมืองทองธานี จังหวัดนนทบุรี จัดโดย
สำนักงานคณะกรรมการวิจัยแห่งชาติ (วช.)



นักศึกษา คณะเทคโนโลยี
อุตสาหกรรม มหาวิทยาลัยนครพนม ที่ได้
รับรางวัลรองชนะเลิศอันดับที่ 1 จากการ
แข่งขันสะพานเหล็ก ประจำปี 2557 จัดการ
แข่งขันโดยมหาวิทยาลัยเทคโนโลยี
ราชมงคลอีสาน วิทยาเขตสกลนคร



นักศึกษาจิตอาสาจากคณะเทคโนโลยี
อุตสาหกรรม มหาวิทยาลัยนครพนม ที่นำเสนอ
“โครงการสร้างสุขสู่ ใจสองวัย สานสองใจเป็น
หนึ่งเดียว ศูนย์พัฒนาคอนพิการทางสติปัญญาบ้าน
ยอดขาด” จนสามารถผ่านการคัดเลือกเป็น 1 ใน
14 ทีม ที่ได้รับงบประมาณสนับสนุนสานต่อความ
ฝัน สร้างสรรค์สังคม กับโครงการปัญญาชน คน
ทำดี ปีที่ 2 โดยมูลนิธิเอสซีจี



นักศึกษาคณะศิลปศาสตร์และ
วิทยาศาสตร์ มหาวิทยาลัยนครพนม ได้รับ
รางวัลชมเชย จากการประกวดสุนทรพจน์
อุดมศึกษาเฉลิมพระเกียรติ ฯ พระบาท
สมเด็จพระเจ้าอยู่หัว ครั้งที่ 15 ประจำปี
2557 รอบคัดเลือก ภาคตะวันออกเฉียง
เหนือ หัวข้อ “สามัคคีนำทางสร้างสันติสุข”
ซึ่งจัดโดยสมาคมนิสิตเก่าจุฬาลงกรณ์
มหาวิทยาลัยในพระบรมราชูปถัมภ์ ร่วมกับ
มหาวิทยาลัยอุบลราชธานี ณ อาคาร
เทพรัตนสิริปภา มหาวิทยาลัยอุบลราชธานี

ข้อมูลทั่วไป
มหาวิทยาลัยนครพนม

ประวัติความเป็นมา มหาวิทยาลัยนครพนม

สืบเนื่องจากการประชุมคณะรัฐมนตรีนอกสถานที่อย่างไม่เป็นทางการที่จังหวัดนครราชสีมา เมื่อวันที่ 2 เมษายน พ.ศ. 2545ฯ พณฯ นายกรัฐมนตรี ได้เสนอว่าควรมีการพิจารณาหาระบบและแนวทางให้สถาบันอุดมศึกษาทุกแห่งมีการเชื่อมโยงกับชุมชนในระดับรากหญ้า โดยมีใช่เป็นการจัดตั้งวิทยาเขตของสถาบัน และมีการก่อสร้างอาคารเรียนขึ้นใหม่ที่มีการเน้นในแง่วัสดุ โดยเห็นว่าสถาบันอุดมศึกษาของรัฐมีอาคารและสถานที่ซึ่งเป็นสิ่งก่อสร้างจำนวนมากตามจังหวัดต่างๆ แต่ยังคงขาดการบริหารจัดการ ที่ดี ในการใช้ประโยชน์จากอาคารสถานที่เหล่านั้นอย่างเต็มที่ ที่ประชุมจึงได้มีมติมอบหมายให้รัฐมนตรีประจำสำนักนายกรัฐมนตรีขณะนั้น คือ ศาสตราจารย์นายแพทย์กระแชะ ชนวงษ์ ในฐานะที่กำกับดูแลสำนักงานคณะกรรมการการศึกษาแห่งชาติ ร่วมกับหน่วยงานที่เกี่ยวข้องสำรวจและพิจารณาทบทวน โดยมีนโยบายว่าหัวใจสำคัญของการปฏิรูปการศึกษาอยู่ที่วิธีการเรียนการสอน และวิธีการจัดการ ต้องเร่งสร้างความตระหนักในเรื่องประสิทธิภาพการบริหารจัดการเป็นสำคัญ โดยเน้นการใช้ทรัพยากรร่วมกันให้มีประสิทธิภาพ และเกิดประโยชน์สูงสุดและนำเทคโนโลยีสารสนเทศมาใช้เพื่อเพิ่มคุณภาพและประสิทธิภาพโดยไม่ต้องลงทุนก่อสร้างอาคารเรียนที่มีราคาแพง

การจัดตั้งสถาบันอุดมศึกษาจังหวัดนครพนม นอกจากจะเป็นการเปิดโอกาสแก่ประชาชนในจังหวัดให้ได้ศึกษาต่อในระดับอุดมศึกษาเพิ่มขึ้นแล้วยังเป็นจุดเชื่อมโยงกับประเทศเพื่อนบ้านในกลุ่มประเทศอินโดจีนทั้งทางเศรษฐกิจและสังคม อันจะส่งผลต่อการเสริมสร้างการพัฒนาเศรษฐกิจในภูมิภาคนี้ของประเทศต่อไปในการประชุมคณะรัฐมนตรี เมื่อวันที่ 24 กันยายน พ.ศ. 2545 สถาบันอุดมศึกษาจังหวัดนครพนม โดยใช้หลักการหลอมรวมสถาบันอุดมศึกษาที่มีอยู่ เพื่อเป็นการใช้ทรัพยากรที่มีอยู่ให้เกิดประโยชน์สูงสุดและให้แต่งตั้งคณะกรรมการเตรียมการจัดตั้งมหาวิทยาลัยนครพนม ตั้งแต่วันที่ 30 ตุลาคม พ.ศ. 2545 เพื่อดำเนินยกร่างโครงการจัดทำแผนแม่บทและร่าง พ.ร.บ.มหาวิทยาลัยเสนอที่ประชุมจึงได้ให้ความเห็นชอบโครงการนำร่องจัดตั้งมหาวิทยาลัยวันที่ 2 กันยายน 2547 และมี พ.ร.บ. มหาวิทยาลัยนครพนม ประกาศในราชกิจจานุเบกษา ฉบับที่ 122 วันที่ 1 กันยายน 2548

ปัจจุบันมหาวิทยาลัยนครพนมมีหน่วยงานที่ทำการจัดการเรียนการสอน ดังนี้

- คณะศิลปศาสตร์และวิทยาศาสตร์
- คณะวิทยาการจัดการและเทคโนโลยีสารสนเทศ
- คณะวิทยาศาสตร์
- คณะเทคโนโลยีอุตสาหกรรม
- คณะเกษตรและเทคโนโลยี
- วิทยาลัยการปิ่นนาชาชาติ
- วิทยาลัยการท่องเที่ยวและอุตสาหกรรมบริการ
- วิทยาลัยพยาบาลบรมราชชนนี นครพนม
- วิทยาลัยธาตุพนม
- วิทยาลัยนาหว้า
- วิทยาลัยเทคโนโลยีอุตสาหกรรมศรีสงคราม

ปรัชญา

พัฒนาความรู้ คู่คุณธรรม สัมพันธ์อนุภูมิภาคลุ่มน้ำโขง

วิสัยทัศน์

เป็นหนึ่งในมหาวิทยาลัยชั้นนำในอนุภูมิภาคลุ่มน้ำโขง

พันธกิจ

- พันธกิจที่ 1 ผลิตบัณฑิตที่มีคุณธรรม จริยธรรม และมีคุณลักษณะ เฉพาะตามอัตลักษณ์ และเอกลักษณ์ ของมหาวิทยาลัยนครพนมและมีความสอดคล้องกับความต้องการของสังคม
- พันธกิจที่ 2 วิจัยและพัฒนาองค์ความรู้ และนวัตกรรมที่ตอบสนองความต้องการของสังคม
- พันธกิจที่ 3 บริการวิชาการและวิชาชีพที่ตอบสนองความต้องการของสังคม
- พันธกิจที่ 4 ทำนุบำรุง ส่งเสริม และเผยแพร่ศิลปะ วัฒนธรรมอนุภูมิภาคลุ่มน้ำโขง
- พันธกิจที่ 5 การบริหารจัดการที่ดีด้วยหลักธรรมาภิบาล



เป้าประสงค์

1. บัณฑิตมีความรอบรู้ มีความสามารถ พร้อมด้วยคุณธรรมและจริยธรรม
2. เป็นศูนย์กลางการวิจัย พัฒนา และถ่ายทอดองค์ความรู้ ตั้งแต่ระดับท้องถิ่น รวมทั้งพัฒนา ศักยภาพการแข่งขันสู่อุภูมิภาคลุ่มน้ำโขง
3. เป็นศูนย์กลางการบริการวิชาการและวิชาชีพ ที่ตอบสนองความต้องการของสังคม ประเทศ และ อนุภูมิภาคลุ่มน้ำโขง
4. เป็นแหล่งทำนุบำรุง ส่งเสริม เผยแพร่ และเป็นศูนย์การเรียนรู้ทางศิลปวัฒนธรรมของชุมชนในระดับอนุภูมิภาคลุ่มน้ำโขง
5. เป็นองค์กรที่มีการบริหารจัดการที่ดีด้วยหลักธรรมาภิบาล



อัตลักษณ์

เสริมสร้างความรู้ คู่อนุภูมิภาคผู้นำโขง

เอกลักษณ์

- ระดับอุดมศึกษา
 1. มีสมรรถนะตามสาขาวิชาชีพ (Competency)
 2. มีความสามารถในการสื่อสารภาษาในอนุภูมิภาคผู้นำโขง (Communication)
 3. เป็นบัณฑิตที่มีความรู้ความเข้าใจในวัฒนธรรมท้องถิ่น สังคมอนุภูมิภาคผู้นำโขง (Cultural Understanding)
- ระดับอาชีวศึกษา

“ทักษะเด่น เน้นคุณธรรม”

ค่านิยมร่วม

N P U C H A M P

| | | |
|-----------------------|---------|---|
| Change | หมายถึง | บุคลากรทุกคนต้องพร้อมสำหรับการเปลี่ยนแปลงเพื่อพัฒนาตัวเอง รู้จักใฝ่รู้และปรับตัวให้ทันสมัยอยู่เสมอ |
| Harmony | หมายถึง | ความสามัคคี อันเป็นเป้าหมายร่วมกันเพื่อองค์กร |
| Accountability | หมายถึง | ความรับผิดชอบต่อผลงานที่ทำ มีความโปร่งใส ตรวจสอบได้ พร้อมตระหนักในหน้าที่ตัวเอง ซื่อสัตย์ สุจริตต่อองค์กร |
| Moral | หมายถึง | คุณธรรมจริยธรรม จรรยาบรรณ วัฒนธรรมองค์กร |
| Professional | หมายถึง | ความเป็นมืออาชีพ ต่อหน้าที่ที่ตนเองรับผิดชอบ |



ตราสัญลักษณ์มหาวิทยาลัยนครพนม

1. วงรีรูปหยดน้ำ ความหมาย หยดน้ำหนึ่งหยดที่หลอมรวมกันเป็นแม่น้ำแห่งการศึกษา เปรียบประดุจการรวมสถานศึกษา มาเป็นมหาวิทยาลัยนครพนม โดยสีน้ำตาลเป็นสีประจำจังหวัด และ สีเหลืองทองเป็นสีประจำมหาวิทยาลัย
2. องค์พระธาตุพนมอยู่บนดอกบัว ความหมาย การเคารพสักการะองค์พระธาตุพนมอันเป็นสัญลักษณ์ประจำจังหวัดนครพนมและเป็นตัวแทนของคุณธรรมที่หลอมรวมใจของบุคคลทุกหมู่เหล่าเข้าไว้ด้วยกัน
3. ชุ่มประตูลี้ทศ ความหมาย ประตู่แห่งการศึกษาทั้งสี่ทิศที่เปิดโอกาสบุคคลเข้ามาแสวงหาองค์ความรู้
4. คลื่นน้ำสีฟ้าจำนวนสามเส้น ความหมาย แม่น้ำโขงซึ่งเป็นแม่น้ำนานาชาติที่ไหลอย่างต่อเนื่องเปรียบประดุจการเปิดโอกาสทางการศึกษาให้แก่บุคคลทุกชนชาติ
5. สายดอกบัวเจ็ดดอก ความหมาย สายประจำพระธาตุพนมซึ่งเป็นสัญลักษณ์แห่งคุณธรรมและจำนวนเจ็ดดอกนั้นเทียบเท่ากับสถานศึกษาทั้งเจ็ดแห่งที่หลอมรวม เป็นมหาวิทยาลัยนครพนม
6. รวงข้าวสีเหลืองทอง ความหมาย ความเจริญเติบโตและการรวมกลุ่มกันเพื่อให้เกิดความสามัคคี เพื่อเป้าหมายแห่งความสำเร็จในการปฏิบัติงานในนาม มหาวิทยาลัยนครพนม
7. ฐานสิงห์ ความหมาย ความมั่นคงและยั่งยืนของมหาวิทยาลัยนครพนม



พระพุทธรูปประจำมหาวิทยาลัยนครพนม

พระพุทธรูปพิทยมงคล

พระราชทานนามโดย สมเด็จพระเทพรัตนราชสุดาฯ สยามบรมราชกุมารี หมายถึง พระพุทธรูปที่ประกอบไปด้วยความเจริญรุ่งเรืองแห่งความรู้ ออกแบบโดย รศ.ดร.ภิญโญ สุวรรณคีรี ศิลปินแห่งชาติ



สีประจำมหาวิทยาลัยนครพนม

สีเหลืองทอง เป็นสีของความสว่างไสว เจิดจ้า เปรียบเสมือนเดียวกับองค์พระธาตุพนม



ดอกไม้ประจำมหาวิทยาลัยนครพนม

ดอกกันเกรา หรือภาษาท้องถิ่นเรียกว่า ต้นมันปลา เป็นพันธุ์ไม้ที่พบมากในแถบจังหวัดทางภาคตะวันออกเฉียงเหนือ มีกลิ่นหอมเย็น ซึ่งจะออกมากในช่วงเดือนเมษายน-พฤษภาคม นิยมเอาไปบูชาองค์พระธาตุพนม

คณะกรรมการสภามหาวิทยาลัย



1. ศาสตราจารย์พิเศษ ดร.ภาวิช ทองโรจน์
นายกสภามหาวิทยาลัยนครพนม



2. ดร.ไพฑูรย์ พลสนะ
อุปนายกสภามหาวิทยาลัย



3. พลเอกวิชิต ยาทิพย์
คณะกรรมการสภา ประเภทผู้ทรงคุณวุฒิ

4. ศาสตราจารย์ ดร.เจริญศักดิ์ โรจนฤทธิ์พิเชษฐ์
คณะกรรมการสภา ประเภทผู้ทรงคุณวุฒิ

5. ศาสตราจารย์ ดร.ชุติมา สัจจานนท์
คณะกรรมการสภา ประเภทผู้ทรงคุณวุฒิ

6. รองศาสตราจารย์ ดร.สุนนต์ สกลไชย
คณะกรรมการสภา ประเภทผู้ทรงคุณวุฒิ

7. ผู้ช่วยศาสตราจารย์ ดร.จินดา งามสุทธิ
คณะกรรมการสภา ประเภทผู้ทรงคุณวุฒิ



8. ดร.ชิงชัย หาญเจนลักษณ์
คณะกรรมการสภา ประเภทผู้ทรงคุณวุฒิ

9. ดร.ธำรงค์ แสงสุริยจันทร์
คณะกรรมการสภา ประเภทผู้ทรงคุณวุฒิ



10. นายกฤษ ฟอร์ด
คณะกรรมการสภา ประเภทผู้ทรงคุณวุฒิ

11. ดร.พรหมสวัสดิ์ ทิพย์คงคา
คณะกรรมการสภา ประเภทผู้ทรงคุณวุฒิ

คณะกรรมการสภามหาวิทยาลัย



12. ดร.พรศักดิ์ ยตะโคตร
คณะกรรมการสภา ประเภทโดยตำแหน่ง
13. นายนิวัต เจียวิริยบุญญา
คณะกรรมการสภา ประเภทผู้บริหาร
14. ดร.สมชอบ นิติพนธ์
คณะกรรมการสภา ประเภทผู้บริหาร
15. รองศาสตราจารย์ ดร.สุวพงษ์ สวัสดิ์พาณิชย์
คณะกรรมการสภา ประเภทผู้บริหาร
16. นายประเสริฐ จินดา
คณะกรรมการสภา ประเภทผู้บริหาร
17. นายสุรพงษ์ ทุมประเสน
คณะกรรมการสภา ประเภทผู้บริหาร
18. รองศาสตราจารย์ พันเอก ดร.วรศิษย์ อู๋ชัย
คณะกรรมการสภา ประเภทคณาจารย์ประจำ
19. ดร.สมเกียรติ กลสิกรานันท์
คณะกรรมการสภา ประเภทคณาจารย์ประจำ
20. นางสาวมะยูรี วงศ์กวางกลม
คณะกรรมการสภา ประเภทคณาจารย์ประจำ
21. ผู้ช่วยศาสตราจารย์ ดร.ทัศนาศรี ประสานตรี
เลขานุการสภามหาวิทยาลัย
22. นายสำเนียง ไข่มุกข์
ผู้ช่วยเลขานุการสภามหาวิทยาลัย
23. นายพัฒนธีร์ เอี่ยมสม
ผู้ช่วยเลขานุการสภามหาวิทยาลัย

คณะผู้บริหารมหาวิทยาลัย

(ชุดที่ 1 บริหารงานระหว่างวันที่ 1 ตุลาคม 2556 ถึงวันที่ 21 สิงหาคม 2557)



1. รองศาสตราจารย์ ดร.สุวิทย์ เล้าหศิริวงศ์
อธิการบดีมหาวิทยาลัยนครพนม



2. รองศาสตราจารย์ผดุงยศ ดวงมาลา
รองอธิการบดี ฝ่ายวิชาการ

3. รองศาสตราจารย์สำราจ อินแบน
รองอธิการบดี ฝ่ายอาชีวศึกษา

4. ผู้ช่วยศาสตราจารย์ ดร.ทัศนาศรี ประสานตรี
รองอธิการบดี ฝ่ายพัฒนาศึกษา



5. ดร.ตรีภพ ชินบุรณ์
รองอธิการบดี ฝ่ายวางแผนและพัฒนา

6. ผู้ช่วยศาสตราจารย์มณฑิ ลีฉะลิมวงศ์
ผู้ช่วยอธิการบดี ฝ่ายประกันคุณภาพการศึกษา



7. ผู้ช่วยศาสตราจารย์พิพัฒน์พงศ์ เข้มปัญญา
ผู้ช่วยอธิการบดี ฝ่ายบริการวิชาการและสวัสดิการนักศึกษา

8. ดร.วิชัย พัฒนพล
ผู้ช่วยอธิการบดี ฝ่ายวิชาการและวิเทศสัมพันธ์

9. ดร.คมกฤษณ์ ชูเรือง
ผู้ช่วยอธิการบดี ฝ่ายสหกิจศึกษานวัตกรรมและทรัพย์สินทางปัญญา



10. นายวีระศักดิ์ จุลดาลัย
ผู้ช่วยอธิการบดี ฝ่ายวิจัยและศิลปวัฒนธรรม

11. นายสำเนียง ไข่มุกข์
ผู้ช่วยอธิการบดี ฝ่ายบริหารงานบุคคล

12. นายมานิช สุวรรณสาร
ผู้ช่วยอธิการบดี ฝ่ายชุมชนสัมพันธ์และกิจกรรมนักศึกษา

คณะผู้บริหารมหาวิทยาลัย

(ชุดที่ 1 บริหารงานระหว่างวันที่ 1 ตุลาคม 2556 ถึงวันที่ 21 สิงหาคม 2557)



13. นายสุขุม สุตโกทา

ผู้ช่วยอธิการบดี ฝ่ายพัฒนาโครงการพิเศษและเศรษฐกิจพอเพียง

14. นางสาวศิริรัตน์ อินทรเกษม

ผู้ช่วยอธิการบดี ฝ่ายยุทธศาสตร์และบริหารความเสี่ยง

15. นางสาวนาตยากร บุญเรือง

ผู้ช่วยอธิการบดี ฝ่ายจัดการศึกษาทั่วไป



16. รองศาสตราจารย์ ดร.ประสาธ อิศรปริดา

คณบดีคณะศิลปศาสตร์และวิทยาศาสตร์

17. ผู้ช่วยศาสตราจารย์เนียน คำมูลตรี

คณบดีคณะวิทยาการจัดการและเทคโนโลยีสารสนเทศ

18. ผู้ช่วยศาสตราจารย์วันชัย สุ่มเล็ก

คณบดีคณะวิทยาศาสตร์



19. รองศาสตราจารย์ ดร.สุวพงษ์ สวัสดิ์พานิชย์

คณบดีคณะเกษตรและเทคโนโลยี

20. ผู้ช่วยศาสตราจารย์ ดร.สนั่น ศรีสุข

คณบดีคณะเทคโนโลยีอุตสาหกรรม

21. ผู้ช่วยศาสตราจารย์เยาวลักษณ์ โพธิธรรมา

คณบดีวิทยาลัยพยาบาลบรมราชชนนีนครพนม



22. ดร.สุเทพ ทองประดิษฐ์

รักษาราชการแทนคณบดีวิทยาลัยการท่องเที่ยวและอุตสาหกรรมบริการ

23. พลอากาศเอกวัลลภ มีสมคัมภ์

คณบดีวิทยาลัยการบินนานาชาติ

24. นายสุรพงษ์ ทุมประเสน

คณบดีวิทยาลัยธาตุพนม

คณะผู้บริหารมหาวิทยาลัย

(ชุดที่ 1 บริหารงานระหว่างวันที่ 1 ตุลาคม 2556 ถึงวันที่ 21 สิงหาคม 2557)



25. นายประเสริฐ จินดา
คณบดีวิทยาลัยนาหว้า

26. นายสมยศ สีแสนชัย
คณบดีวิทยาลัยเทคโนโลยีอุตสาหกรรมศรีสงคราม



27. นายนาวี อุดร
ผู้อำนวยการสำนักวิทยบริการ

28. ดร.ปรีชา อุดตระกุล
ผู้อำนวยการสถาบันวิจัยและพัฒนา

29. ดร.วโรทัย ศิริเสถณี
ผู้อำนวยการสถาบันภาษา



30. ดร.พัชนี จันทรน้อย
ผู้อำนวยการศูนย์ประสานงานกรุงเทพมหานคร

31. นายชาลี ธรรมโสภณ
ผู้อำนวยการกองกลาง

32. นายพัฒนธวัตร์ เอี่ยมสม
ผู้อำนวยการกองนโยบายและแผน

33. ผู้ช่วยศาสตราจารย์ชาติหญิง กลีบาล
รักษาการ ผู้อำนวยการกองส่งเสริมวิชาการและงานทะเบียน



34. นายวันเฉลิม อุปราคม
รักษาการ ผู้อำนวยการกองพัฒนานักศึกษา

คณะผู้บริหารมหาวิทยาลัย

(ชุดที่ 2 บริหารงานระหว่างวันที่ 22 สิงหาคม 2557 ถึงวันที่ 30 กันยายน 2557)



1. ผู้ช่วยศาสตราจารย์ ดร.ทัศนาศรี ประสานตรี
รักษาราชการแทนอธิการบดีมหาวิทยาลัยนครพนม



2. รองศาสตราจารย์ พันเอก ดร.วรศิษฐ์ อุชัย
รักษาราชการแทนรองอธิการบดี ฝ่ายวิชาการ

3. ผู้ช่วยศาสตราจารย์ ดร.นุชรรัตน์ มังคละศิริ
รักษาราชการแทนรองอธิการบดี ฝ่ายประกันคุณภาพ

4. ดร.วรวุฒิ อินทนนท์
รักษาราชการแทนรองอธิการบดี ฝ่ายบริหาร



5. นายพัฒนธวัตร์ เอี่ยมสม
รักษาราชการแทนรองอธิการบดี ฝ่ายนโยบายและแผน

6. ดร.สมเกียรติ กลิกรานันท์
รักษาราชการแทนรองอธิการบดี ฝ่ายอาชีวศึกษาและ
กิจการพิเศษ



7. ผู้ช่วยศาสตราจารย์ธราธิป ภูระหงษ์
รักษาราชการแทนผู้ช่วยอธิการบดี ฝ่ายประกันคุณภาพ
การศึกษา

8. นายสำเนียง ไข่มุกข์
รักษาราชการแทนผู้ช่วยอธิการบดี ฝ่ายบริหารงานบุคคล



9. ดร.สรร ธงยศ
รักษาราชการแทนผู้ช่วยอธิการบดี ฝ่ายวิชาการและ
บัณฑิตศึกษา

10. นายมานิช สุวรรณสาร
รักษาราชการแทนผู้ช่วยอธิการบดี ฝ่ายชุมชนสัมพันธ์และ
กิจการกีฬา

11. นายสุชุม สุดโกทา
รักษาราชการแทนผู้ช่วยอธิการบดี ฝ่ายพัฒนาโครงการ
พิเศษและเศรษฐกิจพอเพียง

คณะผู้บริหารมหาวิทยาลัย

(ชุดที่ 2 บริหารงานระหว่างวันที่ 22 สิงหาคม 2557 ถึงวันที่ 30 กันยายน 2557)

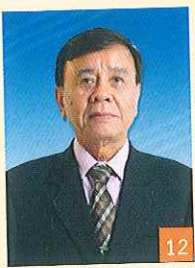

12. รองศาสตราจารย์ ดร.ประสพ อิศรปริดา
คณบดีคณะศิลปศาสตร์และวิทยาศาสตร์
13. ผู้ช่วยศาสตราจารย์เนียน คำมูลตรี
คณบดีคณะวิทยาการจัดการและเทคโนโลยีสารสนเทศ
14. ผู้ช่วยศาสตราจารย์วันชัย สุ่มเล็ก
คณบดีคณะวิทยาศาสตร์
15. รองศาสตราจารย์ ดร.สุวพงษ์ สวัสดิ์พาณิชย์
คณบดีคณะเกษตรและเทคโนโลยี
16. ผู้ช่วยศาสตราจารย์ ดร.สนั่น ศรีสุข
คณบดีคณะเทคโนโลยีอุตสาหกรรม
17. ผู้ช่วยศาสตราจารย์เยาวลักษณ์ โพธิดารา
คณบดีวิทยาลัยพยาบาลบรมราชชนนีนครพนม
18. ดร.สุเทพ ทองประดิษฐ์
รักษาราชการแทนคณบดีวิทยาลัยการท่องเที่ยวและ
อุตสาหกรรมบริการ
19. พลอากาศเอกวัลลภ มีสมคัมภ์
คณบดีวิทยาลัยการบินนานาชาติ
20. นายสุรพงษ์ ทุมประเสน
คณบดีวิทยาลัยธาตุพนม
21. นายประเสริฐ จินดา
คณบดีวิทยาลัยนาหว้า
22. นายสมยศ สีแสนชุย
คณบดีวิทยาลัยเทคโนโลยีอุตสาหกรรมศรีสงคราม
23. นายนาวี อุดร
ผู้อำนวยการสำนักวิทยบริการ

คณะผู้บริหารมหาวิทยาลัย

(ชุดที่ 2 บริหารงานระหว่างวันที่ 22 สิงหาคม 2557 ถึงวันที่ 30 กันยายน 2557)



24. ดร.ปรีชา อวยตระกูล
ผู้อำนวยการสถาบันวิจัยและพัฒนา

25. ดร.วโรทัย ศิริเสรณี
ผู้อำนวยการสถาบันภาษา

26. ดร.พัชนี จันทรน้อย
ผู้อำนวยการศูนย์ประสานงานกรุงเทพมหานคร



27. นายชาลี ธรรมโสภณ
ผู้อำนวยการกองกลาง

28. นายพัฒนธวัตร์ เอี่ยมสม
ผู้อำนวยการกองนโยบายและแผน

29. ผู้ช่วยศาสตราจารย์ชาติหญิง กสิบาล
รักษาการ ผู้อำนวยการกองส่งเสริมวิชาการและงานทะเบียน



30. นายวันเฉลิม อุปราคม
รักษาการ ผู้อำนวยการกองพัฒนานักศึกษา

สรุปผลการดำเนินงาน
ในรอบปีงบประมาณ พ.ศ. 2557

บทสรุปผู้บริหาร

ในรอบปีงบประมาณ พ.ศ. 2557 มหาวิทยาลัยนครพนม ได้ดำเนินงานตามแนวทางของแผนปฏิบัติการประจำปี 2557 โดยมีการบริหารจัดการเพื่อมุ่งสู่การเป็นหนึ่งในอนุภูมิภาคลุ่มน้ำโขง อันเป็นวิสัยทัศน์ของมหาวิทยาลัยที่เชื่อมโยงสู่การปฏิบัติตามพันธกิจของมหาวิทยาลัย 5 พันธกิจ มีการดำเนินกิจกรรม/โครงการ ตามแผนจำนวน 1,086 กิจกรรม/โครงการ จาก 1,200 กิจกรรม/โครงการ คิดเป็นร้อยละ 88.58 จำแนกเป็น

พันธกิจที่ 1 มีการดำเนินกิจกรรม/โครงการ ตามแผนจำนวน 455 กิจกรรม/โครงการ จาก 489 กิจกรรม/โครงการ คิดเป็นร้อยละ 93.05

พันธกิจที่ 2 มีการดำเนินกิจกรรม/โครงการ ตามแผนจำนวน 83 กิจกรรม/โครงการ จาก 99 กิจกรรม/โครงการ คิดเป็นร้อยละ 83.84

พันธกิจที่ 3 มีการดำเนินกิจกรรม/โครงการ ตามแผนจำนวน 126 กิจกรรม/โครงการ จาก 136 กิจกรรม/โครงการ คิดเป็นร้อยละ 92.65

พันธกิจที่ 4 มีการดำเนินกิจกรรม/โครงการ ตามแผนจำนวน 141 กิจกรรม/โครงการ จาก 154 กิจกรรม/โครงการ คิดเป็นร้อยละ 91.56

พันธกิจที่ 5 มีการดำเนินกิจกรรม/โครงการ ตามแผนจำนวน 281 กิจกรรม/โครงการ จาก 322 กิจกรรม/โครงการ คิดเป็นร้อยละ 87.27



พันธกิจที่ 1 ผลิตภัณฑ์ที่มีคุณธรรม จริยธรรม และมีคุณลักษณะเฉพาะตามอัตลักษณ์และเอกลักษณ์

มหาวิทยาลัยนครพนม ได้ดำเนินการจัดการเรียนการสอนทั้งในระดับอุดมศึกษาและอาชีวศึกษา ซึ่งมีการจัดโครงการ/กิจกรรมการเรียนการสอน เพื่อส่งเสริมและพัฒนานักศึกษาและพัฒนาการเรียนการสอน มุ่งเน้นการพัฒนาการจัดการเรียนการสอนที่เน้นผู้เรียนเป็นสำคัญ มีระบบทุนการศึกษา มีการจัดการเรียนการสอน ระดับปริญญาโท ปริญญาตรี 5 ปี ปริญญาตรี 4 ปี ปริญญาตรี 2 ปี ต่อเนื่อง ประกาศนียบัตรวิชาชีพชั้นสูง ประกาศนียบัตรวิชาชีพ และหลักสูตรนานาชาติ ซึ่งมีนักศึกษาจำนวน 10,168 คน บุคลากร จำนวน 1,005 คน จำแนกเป็นบุคลากรสายวิชาการ 530 คน และบุคลากรสายสนับสนุนวิชาการ จำนวน 475 คน มีผู้สำเร็จการศึกษาในปีการศึกษา 2556 และได้รับอนุมัติให้สำเร็จการศึกษาในระดับต่าง ๆ รวม 2,344 คน จำแนกตามระดับการศึกษา คือ ปริญญาโทบัณฑิต จำนวน 301 คน ปริญญาบัณฑิต จำนวน 1,033 คน ประกาศนียบัตร จำนวน 1,010 คน

ในปีงบประมาณ พ.ศ. 2557 มหาวิทยาลัยนครพนมมีนักศึกษาที่ได้รับการยกย่องชมเชยในระดับชาติที่สำคัญ ดังนี้



- ชนะเลิศการแข่งขันกีฬามวยไทย กีฬาแห่งชาติ ครั้งที่ 43 “บุรีรัมย์เกมส์” จากการแข่งขันแห่งประเทศไทย
- ชนะเลิศ กีฬาเทเบิลเทนนิส (ปิงปอง) ชายอายุไม่เกิน 18 ปี จากการแข่งขันกีฬานาคราชโรงเรียนธนาคารออมสิน ระดับภาคตะวันออกเฉียงเหนือ
- ชนะเลิศ การประกวดเล่านิทานพื้นบ้าน (ภาษาอีสาน) ในโครงการจัดงานเทศกาลเล่านิทานนานาชาติ ครั้งที่ 2
- รางวัลรองชนะเลิศ อันดับที่ 1 ประเภท Poster Presentation จากผลงานนวัตกรรม “ยืดกดจุด” Elastic resistance exercise โดยสมาคมพยาบาลแห่งประเทศไทย (ในพระราชูปถัมภ์สมเด็จพระศรีนครินทราบรมราชชนนี) สาขาภาคตะวันออกเฉียงเหนือ
- รางวัลรองชนะเลิศ ระดับ Bowl Division และ ระดับ Spoon Division ในการแข่งขัน Vientiane International Rugby Championship 2014
- รางวัลรองชนะเลิศอันดับที่ 1 จากการแข่งขันสะพานเหล็ก ประจำปี 2557
- รางวัลรองชนะเลิศ อันดับ 1” จากการแข่งขันหุ่นยนต์ ส.ส.ท. ชิงแชมป์ประเทศไทย ครั้งที่ 21 ประจำปี 2557
- รางวัลรองชนะเลิศอันดับ 2 ในโครงการ “รางวัลนักคิดสิ่งประดิษฐ์รุ่นใหม่” ประจำปี 2557 ในงานวันนักประดิษฐ์
- รางวัลนักศึกษาพยาบาลดีเด่น
- รางวัลพยาบาลดีเด่น สาขาผู้ปฏิบัติการพยาบาลระดับปฐมภูมิ
- รางวัล “นักศึกษา IT ที่มีคุณธรรม จริยธรรมดีเด่น” โดยสภาคณบดีคณะเทคโนโลยีสารสนเทศ แห่งประเทศไทย
- รางวัลผลงานดี ระดับภาคตะวันออกเฉียงเหนือ จากการแข่งขันการพัฒนาโปรแกรมคอมพิวเตอร์แห่งประเทศไทย ครั้งที่ 16 (The Sixteenth National Software Contest : NSC 2014) ในชื่อผลงาน “ระบบควบคุมอุปกรณ์ไฟฟ้าในอาคารผ่านแอปพลิเคชันแอนดรอยด์” จัดโดยศูนย์ประสานงานเขตอุตสาหกรรมซอฟต์แวร์ ภาคตะวันออกเฉียงเหนือ มหาวิทยาลัยขอนแก่น ร่วมกับ ศูนย์เทคโนโลยีอิเล็กทรอนิกส์และคอมพิวเตอร์แห่งชาติ (NECTEC)

- รางวัลชมเชย จากการประกวดสุนทรพจน์อุดมศึกษาเฉลิมพระเกียรติ ฯ พระบาทสมเด็จพระเจ้าอยู่หัว ครั้งที่ 15 ประจำปี 2557 รอบคัดเลือก ภาคตะวันออกเฉียงเหนือ หัวข้อ “สามัคคีนำทางสร้างสันติสุข” จากสมาคมนิสิตเก่าจุฬาลงกรณ์มหาวิทยาลัยในพระบรมราชูปถัมภ์ ร่วมกับ มหาวิทยาลัยอุบลราชธานี
- รางวัลชมเชยจากการนำเสนอผลงานวิจัยและผลงานนวัตกรรมของนักศึกษาอีก 10 รางวัล
- ผ่านการคัดเลือกเป็น 1 ใน 14 ทีม ได้รับงบประมาณสนับสนุนสานต่อความฝัน สร้างสรรค์สังคม กับโครงการปัญญาชนคนทำดี ปีที่ 2 ในชื่อ “โครงการสร้างสุขสู่ใจสองวัย สานสองใจเป็นหนึ่งเดียว ศูนย์พัฒนาคนพิการทางสติปัญญาบ้านยอดขาด”

พันธกิจที่ 2 วิจัยและพัฒนาองค์ความรู้ และนวัตกรรมที่ตอบสนองความต้องการของสังคม

มหาวิทยาลัยนครพนม มีการจัดการวิจัย โดยคณะกรรมการวิจัยมหาวิทยาลัยนครพนม จากการมีส่วนร่วมของทุกคณะ/วิทยาลัย และสถาบันวิจัยและพัฒนา โดยได้รับการจัดสรรงบประมาณประจำปีงบประมาณ พ.ศ. 2557 จำนวน 4,362,350 บาท เพิ่มขึ้นจากปีที่ผ่านมา คิดเป็นร้อยละ 84.30 และมีทุนภายนอก จำนวน 7,587,277 บาท ลดลงจากปีที่ผ่านมา คิดเป็นร้อยละ 5.94 มีผลงานวิจัยที่ได้รับการตีพิมพ์เผยแพร่ในระดับชาติ 49 เรื่อง เพิ่มขึ้นจากปีที่ผ่านมา คิดเป็นร้อยละ 6.52 และมีผลงานที่ตีพิมพ์ในระดับนานาชาติ จำนวน 29 เรื่อง เพิ่มขึ้นจากปีที่ผ่านมา คิดเป็นร้อยละ 100

พันธกิจที่ 3 บริการวิชาการและวิชาชีพที่ตอบสนองความต้องการของสังคม

การให้บริการวิชาการแก่สังคม ของงานบริการวิชาการมหาวิทยาลัยนครพนมในปีงบประมาณ 2557 ได้รับการจัดสรรงบประมาณทั้งหมด 6,064,000 บาท และมีจำนวนโครงการที่ดำเนินการแล้วทั้งหมด 126 กิจกรรม/โครงการ จาก 136 โครงการ ตามแผนปฏิบัติการประจำปีงบประมาณ พ.ศ. 2557 คิดเป็นร้อยละ 92.65 โดยการกำกับดูแลของคณะกรรมการบริการวิชาการมหาวิทยาลัยนครพนม ที่มีการพัฒนากิจกรรม โครงการ และติดตามผล ประชุมกลุ่มต่างๆ ที่เกี่ยวข้อง พบว่ากิจกรรมโครงการที่มหาวิทยาลัยนครพนมได้จัดทำ เป็นโครงการที่ตรงตามความต้องการของชุมชน และยังช่วยพัฒนาชุมชนในด้านต่างๆ ทั้งทางด้านสุขภาพ ด้านเทคโนโลยี ด้านการเกษตร ด้านสังคม ด้านสิ่งแวดล้อม และด้านการศึกษา และอื่น ๆ รวมทั้งมีการบูรณาการการเรียนการสอน การวิจัย และการทำนุบำรุงศิลปวัฒนธรรมเข้ากับกิจกรรม โครงการบริการวิชาการด้วย

พันธกิจที่ 4 ทำนุบำรุง ส่งเสริม และเผยแพร่ศิลปะ วัฒนธรรมอนุภูมิภาคกลุ่มน้ำโขง

มหาวิทยาลัยนครพนมได้มีนโยบายที่จะปลูกฝังให้นักศึกษามีความรัก มีจิตสำนึกและมีส่วนร่วมในการทำนุบำรุงศิลปะ และวัฒนธรรม ดังนั้นในทุกๆ ปี คณะกรรมการทำนุบำรุงศิลปะและวัฒนธรรมได้ดำเนินกิจกรรมโครงการเพื่อให้อาจารย์ องค์กร นักศึกษาและสถานศึกษาของมหาวิทยาลัยนครพนม ได้ร่วมกันจัดกิจกรรมต่างๆ ทางด้านวัฒนธรรมและประเพณีไทย ในการส่งเสริมการทำนุบำรุงศิลปะและวัฒนธรรม ซึ่งในปีงบประมาณ พ.ศ. 2557 มีการดำเนินกิจกรรม / โครงการ รวมทั้งสิ้น 141 โครงการ จากโครงการตามแผนปฏิบัติการ ประจำปีงบประมาณ พ.ศ. 2557 จำนวน 154 โครงการ คิดเป็นร้อยละ 91.56 นอกจากนี้ คณะ / วิทยาลัย ยังได้จัดให้มีการนำโครงการทำนุบำรุงศิลปวัฒนธรรมบูรณาการร่วมกับการเรียนการสอน และการวิจัย

พันธกิจที่ 5 การบริหารจัดการที่ดีด้วยหลักธรรมาภิบาล

มหาวิทยาลัยนครพนม ได้รับการจัดสรรงบประมาณทั้งสิ้น 672,498,232.95 บาท แบ่งเป็น งบประมาณแผ่นดิน 518,872,900.00 บาท งบประมาณเงินรายได้ 153,625,332.95 บาท

มหาวิทยาลัยนครพนมได้รับการประเมินคุณภาพการศึกษาภายใน ตามเกณฑ์มาตรฐานการประเมินของสำนักงานคณะกรรมการการอุดมศึกษา ซึ่งผลการประเมินคุณภาพการศึกษาภายในแบ่งออกเป็น 2 ระดับ ดังนี้

ระดับอุดมศึกษา

มหาวิทยาลัยมีผลการประเมินคุณภาพการศึกษาภายในเท่ากับ 3.87 อยู่ในระดับดี โดยมีผลการดำเนินงานที่อยู่ในระดับดีมาก จำนวน 4 องค์ประกอบ คือ องค์ประกอบที่ 1 ปรัชญา ปณิธาน วัตถุประสงค์ และแผนดำเนินการ องค์ประกอบที่ 6 การทำนุบำรุงศิลปะและวัฒนธรรม องค์ประกอบที่ 8 การเงินและงบประมาณ และองค์ประกอบที่ 9 ระบบและกลไกการประกันคุณภาพ ผลการดำเนินงานอยู่ในระดับดี จำนวน 3 องค์ประกอบ คือ องค์ประกอบที่ 4 การวิจัย องค์ประกอบที่ 5 การบริการทางวิชาการแก่สังคม และองค์ประกอบที่ 7 การบริหารและการจัดการ และมีผลการดำเนินงานอยู่ในระดับพอใช้จำนวน 2 องค์ประกอบ คือ องค์ประกอบที่ 2 การผลิตบัณฑิต องค์ประกอบที่ 3 กิจกรรมการพัฒนานักศึกษา

ระดับอาชีวศึกษา

มหาวิทยาลัยมีผลการประเมินคุณภาพการศึกษาภายใน จำแนกตามมาตรฐานเกณฑ์การประเมินคุณภาพภายใน สำนักงานคณะกรรมการการอาชีวศึกษา (สอศ.) อยู่ในระดับดีมากทุกคณะ วิทยาลัย โดยจำแนกเป็นรายคณะ วิทยาลัย ดังนี้

1. คณะเทคโนโลยีอุตสาหกรรม มีผลการประเมินคุณภาพการศึกษาภายในเท่ากับ 4.68
2. คณะเกษตรและเทคโนโลยี มีผลการประเมินคุณภาพการศึกษาภายในเท่ากับ 4.51
3. วิทยาลัยธาตุพนม มีผลการประเมินคุณภาพการศึกษาภายในเท่ากับ 4.72
4. วิทยาลัยนาหว้า มีผลการประเมินคุณภาพการศึกษาภายในเท่ากับ 4.64
5. วิทยาลัยเทคโนโลยีอุตสาหกรรมศรีสงคราม มีผลการประเมินคุณภาพการศึกษาภายในเท่ากับ 4.75

มหาวิทยาลัยมีผลการประเมินคุณภาพการศึกษาภายนอก มหาวิทยาลัยนครพนม ปีการศึกษา 2556 ระดับอาชีวศึกษา จำแนกตามมาตรฐานเกณฑ์การประเมินของสำนักงานรับรองมาตรฐานและประเมินคุณภาพการศึกษา (องค์การมหาชน) (สมศ.) อยู่ในระดับดีมาก 2 วิทยาลัย ดังนี้

- 1.วิทยาลัยธาตุพนม มีผลการประเมินคุณภาพการศึกษาเท่ากับ 4.57
- 2.วิทยาลัยเทคโนโลยีอุตสาหกรรมศรีสงคราม

มีผลการประเมินคุณภาพการศึกษาเท่ากับ 4.51 อยู่ในระดับดี 3 คณะ วิทยาลัย ดังนี้

- 1.คณะเทคโนโลยีอุตสาหกรรม มีผลการประเมินคุณภาพการศึกษาเท่ากับ 4.41
- 2.คณะเกษตรและเทคโนโลยี มีผลการประเมินคุณภาพการศึกษาเท่ากับ 4.39
- 3.วิทยาลัยนาหว้า มีผลการประเมินคุณภาพการศึกษาเท่ากับ 4.28



บุคลากรทั้งสิ้น
1,005 คน

สายวิชาการ
530 คน

สายสนับสนุน
475 คน

บุคลากร

ในปีการศึกษา 2557 มหาวิทยาลัยนครพนม มีจำนวนบุคลากรรวมทั้งสิ้น 1,005 คน จำแนกตามประเภทบุคลากร ได้ดังตารางที่ 1 และจำแนกตามหน่วยงานในสังกัดดังตารางที่ 2

ตารางที่ 1 จำนวนบุคลากรที่จำแนกตามสายงาน

| สายงาน | วุฒิการศึกษา | | | | รวม |
|-------------|------------------|-----------|----------|-----------|-------|
| | ต่ำกว่าปริญญาตรี | ปริญญาตรี | ปริญญาโท | ปริญญาเอก | |
| สายวิชาการ | 1 | 151 | 322 | 56 | 530 |
| สายสนับสนุน | 183 | 255 | 36 | 1 | 475 |
| รวม | 184 | 406 | 358 | 57 | 1,005 |

ที่มา : งานการเจ้าหน้าที่ มหาวิทยาลัยนครพนม

หมายเหตุ : รวมอาจารย์ที่ลาศึกษาต่อ ณ วันที่ 30 กันยายน 2557

ตารางที่ 2 จำนวนบุคลากรที่จำแนกตาม หน่วยงานในสังกัดและคุณวุฒิการศึกษา

| สายงาน | วุฒิการศึกษา | | | | รวม |
|--|------------------|-----------|----------|-----------|-------|
| | ต่ำกว่าปริญญาตรี | ปริญญาตรี | ปริญญาโท | ปริญญาเอก | |
| สำนักงานอธิการบดี | | | | | |
| สำนักงานอธิการบดี | 1 | - | - | - | 1 |
| กองกลาง | 18 | 19 | 4 | - | 41 |
| กองส่งเสริมวิชาการและงานทะเบียน | - | 9 | 3 | - | 12 |
| กองพัฒนานักศึกษา | 1 | 9 | 1 | - | 11 |
| กองนโยบายและแผน | - | 14 | 4 | - | 18 |
| หน่วยตรวจสอบภายใน | - | 1 | 1 | - | 2 |
| สำนักประเมินและประกันคุณภาพการศึกษา | - | 4 | 1 | - | 5 |
| คณะศิลปศาสตร์และวิทยาศาสตร์ | 21 | 30 | 45 | 20 | 116 |
| คณะวิทยาการจัดการและเทคโนโลยีสารสนเทศ | 5 | 12 | 38 | 3 | 58 |
| คณะวิทยาศาสตร์ | - | 4 | 9 | 13 | 26 |
| คณะเทคโนโลยีอุตสาหกรรม | 28 | 71 | 68 | 4 | 171 |
| คณะเกษตรและเทคโนโลยี | 26 | 25 | 36 | 10 | 97 |
| วิทยาลัยการบันานาชาติ | 17 | 28 | 7 | - | 52 |
| วิทยาลัยการท่องเที่ยวและอุตสาหกรรมบริการ | 1 | 9 | 15 | - | 25 |
| วิทยาลัยพยาบาลบรมราชชนนีนครพนม | 19 | 53 | 52 | 3 | 127 |
| วิทยาลัยธาตุพนม | 10 | 37 | 25 | - | 72 |
| วิทยาลัยนาหว้า | 8 | 21 | 13 | - | 42 |
| วิทยาลัยเทคโนโลยีอุตสาหกรรมศรีสงคราม | 4 | 21 | 16 | - | 41 |
| สถาบันวิจัยและพัฒนา | 2 | 5 | 3 | 1 | 11 |
| สถาบันภาษา | 3 | 6 | 9 | 1 | 19 |
| สำนักวิชาศึกษาทั่วไป | - | 2 | - | - | 2 |
| สำนักวารสารมหาวิทยาลัยนครพนม | - | 2 | - | - | 2 |
| สำนักงานสภามหาวิทยาลัยนครพนม | - | 2 | - | - | 2 |
| ศูนย์ศึกษาอนุภูมิภาคลุ่มน้ำโขง | 1 | 1 | - | - | 2 |
| ศูนย์ประสานงานกรุงเทพมหานคร | - | 7 | 7 | 2 | 16 |
| ศูนย์วิจัยและฝึกอบรมการเกษตร | 11 | - | - | - | 11 |
| รวม | 184 | 406 | 358 | 57 | 1,005 |

ที่มา : งานการเจ้าหน้าที่ มหาวิทยาลัยนครพนม

หมายเหตุ : รวมอาจารย์ที่ลาศึกษาต่อ ณ วันที่ 30 กันยายน 2557

ตารางที่ 3 จำนวนบุคลากรสายวิชาการ จำแนกตามตำแหน่งทางวิชาการและวุฒิการศึกษา

| คณะ/วิทยาลัย | ต่ำกว่าปริญญาตรี | | | ปริญญาตรี | | | ปริญญาโท | | | ปริญญาเอก | | | | รวม | ลาศึกษาต่อ | |
|--|------------------|-----|-----|-----------|-----|-----|----------|-----|-----|-----------|-----|-----|----|-----|------------|--|
| | อ. | ผศ. | รศ. | อ. | ผศ. | รศ. | อ. | ผศ. | รศ. | อ. | ผศ. | รศ. | ศ. | | | |
| คณะศิลปศาสตร์และวิทยาศาสตร์ | | | | | | | | | | | | | | | | |
| 1. ข้าราชการ | - | - | - | - | - | - | 5 | - | - | 7 | 2 | - | - | 14 | - | |
| 2. พนักงานมหาวิทยาลัย | - | - | - | - | - | - | 35 | - | - | 6 | 1 | 1 | 1 | 44 | 10 | |
| 3. อาจารย์พิเศษ | - | - | - | - | - | - | - | - | - | - | - | - | - | - | - | |
| 4. พนักงานราชการ | - | - | - | - | - | - | - | - | - | - | - | - | - | - | - | |
| 5. พนักงานตามสัญญา | - | - | - | - | - | - | 3 | - | - | 1 | - | - | - | 4 | - | |
| 6. ลูกจ้างโครงการ | - | - | - | - | - | - | - | - | - | - | 1 | - | - | 1 | - | |
| รวม | - | - | - | - | - | - | 43 | - | - | 14 | 4 | 1 | 1 | 63 | 10 | |
| คณะวิทยาการจัดการและเทคโนโลยีสารสนเทศ | | | | | | | | | | | | | | | | |
| 1. ข้าราชการ | - | - | - | - | - | - | 15 | 1 | - | - | - | - | - | 16 | - | |
| 2. พนักงานมหาวิทยาลัย | - | - | - | - | - | - | 17 | - | - | 3 | - | - | - | 20 | 1 | |
| 3. อาจารย์พิเศษ | - | - | - | - | - | - | - | - | - | - | - | - | - | - | - | |
| 4. พนักงานราชการ | - | - | - | - | - | - | 1 | - | - | - | - | - | - | 1 | - | |
| 5. พนักงานตามสัญญา | - | - | - | - | - | - | 1 | - | - | - | - | - | - | 1 | - | |
| 6. ลูกจ้างชาวต่างชาติ | - | - | - | - | - | - | - | - | - | - | - | - | - | - | - | |
| รวม | - | - | - | - | - | - | 34 | 1 | - | 3 | - | - | - | 38 | 1 | |
| คณะวิทยาศาสตร์ | | | | | | | | | | | | | | | | |
| 1. ข้าราชการ | - | - | - | - | - | - | - | - | - | 2 | - | - | - | 2 | - | |
| 2. พนักงานมหาวิทยาลัย | - | - | - | - | - | - | 8 | 1 | - | 10 | - | 1 | - | 20 | 5 | |
| 3. อาจารย์พิเศษ | - | - | - | - | - | - | - | - | - | - | - | - | - | - | - | |
| รวม | - | - | - | - | - | - | 8 | 1 | - | 12 | - | 1 | - | 22 | 5 | |
| คณะเทคโนโลยีอุตสาหกรรม | | | | | | | | | | | | | | | | |
| 1. ข้าราชการ | 1 | - | - | 14 | - | - | 30 | 6 | - | - | - | - | - | 51 | 1 | |
| 2. พนักงานมหาวิทยาลัย | - | - | - | - | - | - | 22 | 1 | 1 | 3 | 1 | - | - | 28 | 8 | |
| 3. อาจารย์พิเศษ | - | - | - | - | - | - | - | - | - | - | - | - | - | - | - | |
| 4. พนักงานราชการ | - | - | - | 3 | - | - | - | - | - | - | - | - | - | 3 | - | |
| 5. พนักงานตามสัญญา | - | - | - | 35 | - | - | 6 | - | - | - | - | - | - | 41 | - | |
| 6. ลูกจ้างชาวต่างชาติ | - | - | - | - | - | - | - | - | - | - | - | - | - | - | - | |
| รวม | 1 | - | - | 52 | - | - | 58 | 7 | 1 | 3 | 1 | - | - | 123 | 9 | |
| คณะเกษตรและเทคโนโลยี | | | | | | | | | | | | | | | | |
| 1. ข้าราชการ | - | - | - | 4 | - | - | 21 | 3 | - | 2 | - | - | - | 30 | 3 | |
| 2. พนักงานมหาวิทยาลัย | - | - | - | - | - | - | 11 | - | - | 6 | 1 | 1 | - | 19 | 4 | |
| 3. อาจารย์พิเศษ | - | - | - | - | - | - | - | - | - | - | - | - | - | - | - | |
| 4. พนักงานราชการ | - | - | - | 3 | - | - | 1 | - | - | - | - | - | - | 4 | - | |
| 5. พนักงานตามสัญญา | - | - | - | 1 | - | - | - | - | - | - | - | - | - | 1 | - | |
| 6. ลูกจ้างชาวต่างชาติ | - | - | - | - | - | - | - | - | - | - | - | - | - | - | - | |
| รวม | - | - | - | 8 | - | - | 33 | 3 | - | 8 | 1 | 1 | - | 54 | 7 | |

ตารางที่ 3 จำนวนบุคลากรสายวิชาการ จำแนกตามตำแหน่งทางวิชาการและวุฒิการศึกษา (ต่อ)

| คณะ/วิทยาลัย | ต่ำกว่าปริญญาตรี | | | ปริญญาตรี | | | ปริญญาโท | | | ปริญญาเอก | | | | รวม | ลาศึกษาต่อ |
|---|------------------|-----|-----|-----------|-----|-----|----------|-----|-----|-----------|-----|-----|----|-----|------------|
| | อ. | ผศ. | รศ. | อ. | ผศ. | รศ. | อ. | ผศ. | รศ. | อ. | ผศ. | รศ. | ศ. | | |
| วิทยาลัยการบันน่านาชาติ | | | | | | | | | | | | | | | |
| 1. ข้าราชการ | - | - | - | - | - | - | - | - | - | - | - | - | - | - | - |
| 2. พนักงานมหาวิทยาลัย | - | - | - | - | - | - | 2 | - | - | - | - | - | - | 2 | - |
| 3. พนักงานวิทยาลัย | - | - | - | - | - | - | - | - | - | - | - | - | - | - | - |
| 4. อาจารย์พิเศษ | - | - | - | - | - | - | - | - | - | - | - | - | - | - | - |
| 5. พนักงานราชการ | - | - | - | - | - | - | - | - | - | - | - | - | - | - | - |
| 6. พนักงานตามสัญญา | - | - | - | 7 | - | - | 2 | - | - | - | - | - | - | 9 | - |
| 7. ลูกจ้างชาวต่างชาติ | - | - | - | - | - | - | - | - | - | - | - | - | - | - | - |
| รวม | - | - | - | 7 | - | - | 4 | - | - | - | - | - | - | 11 | - |
| วิทยาลัยการท่องเที่ยวและอุตสาหกรรมบริการ | | | | | | | | | | | | | | | |
| 1. ข้าราชการ | - | - | - | - | - | - | - | - | - | - | - | - | - | - | - |
| 2. พนักงานมหาวิทยาลัย | - | - | - | - | - | - | 14 | - | - | - | - | - | - | 14 | 6 |
| 3. อาจารย์พิเศษ | - | - | - | - | - | - | - | - | - | - | - | - | - | - | - |
| 4. พนักงานราชการ | - | - | - | - | - | - | - | - | - | - | - | - | - | - | - |
| 5. พนักงานตามสัญญา | - | - | - | - | - | - | - | - | - | - | - | - | - | - | - |
| 6. ลูกจ้างชาวต่างชาติ | - | - | - | - | - | - | - | - | - | - | - | - | - | - | - |
| รวม | - | - | - | - | - | - | 14 | - | - | - | - | - | - | - | 6 |
| วิทยาลัยพยาบาลบรมราชชนนีนครพนม | | | | | | | | | | | | | | | |
| 1. ข้าราชการ | - | - | - | 1 | - | - | 14 | 9 | - | 2 | 1 | - | - | 27 | - |
| 2. พนักงานมหาวิทยาลัย | - | - | - | 26 | - | - | 24 | 2 | - | - | - | - | - | 52 | 15 |
| 3. อาจารย์พิเศษ | - | - | - | - | - | - | - | - | - | - | - | - | - | - | - |
| 4. พนักงานราชการ | - | - | - | - | - | - | - | - | - | - | - | - | - | - | - |
| 5. พนักงานตามสัญญา | - | - | - | - | - | - | - | - | - | - | - | - | - | - | - |
| 6. ช่วยราชการ | - | - | - | - | - | - | 2 | - | - | - | - | - | - | 2 | - |
| รวม | - | - | - | 27 | - | - | 40 | 11 | - | 2 | 1 | - | - | 81 | 15 |
| วิทยาลัยธาตุพนม | | | | | | | | | | | | | | | |
| 1. ข้าราชการ | - | - | - | 1 | - | - | 3 | - | - | - | - | - | - | 4 | - |
| 2. พนักงานมหาวิทยาลัย | - | - | - | - | - | - | 17 | - | - | - | - | - | - | 17 | - |
| 3. อาจารย์พิเศษ | - | - | - | - | - | - | - | - | - | - | - | - | - | - | - |
| 4. พนักงานราชการ | - | - | - | 7 | - | - | - | - | - | - | - | - | - | 7 | - |
| 5. พนักงานตามสัญญา | - | - | - | 15 | - | - | 3 | - | - | - | - | - | - | 18 | - |
| 6. ลูกจ้างชาวต่างชาติ | - | - | - | - | - | - | - | - | - | - | - | - | - | - | - |
| รวม | - | - | - | 23 | - | - | 23 | - | - | - | - | - | - | 46 | - |

ตารางที่ 3 จำนวนบุคลากรสายวิชาการ จำแนกตามตำแหน่งทางวิชาการและวุฒิการศึกษา (ต่อ)

| คณะ/วิทยาลัย | ต่ำกว่าปริญญาตรี | | | ปริญญาตรี | | | ปริญญาโท | | | ปริญญาเอก | | | | รวม | ลาศึกษาต่อ |
|--|------------------|-----|-----|-----------|-----|-----|----------|-----|-----|-----------|-----|-----|----|-----|------------|
| | อ. | ผศ. | รศ. | อ. | ผศ. | รศ. | อ. | ผศ. | รศ. | อ. | ผศ. | รศ. | ศ. | | |
| วิทยาลัยนาหว้า | | | | | | | | | | | | | | | |
| 1. ข้าราชการ | - | - | - | - | - | - | 3 | - | - | - | - | - | - | 3 | - |
| 2. พนักงานมหาวิทยาลัย | - | - | - | 3 | - | - | 9 | - | - | - | - | - | - | 12 | 1 |
| 3. อาจารย์พิเศษ | - | - | - | - | - | - | - | - | - | - | - | - | - | - | - |
| 4. พนักงานราชการ | - | - | - | 5 | - | - | - | - | - | - | - | - | - | 5 | - |
| 5. พนักงานตามสัญญา | - | - | - | 9 | - | - | - | - | - | - | - | - | - | 9 | - |
| 6. ลูกจ้างชาวต่างชาติ | - | - | - | - | - | - | - | - | - | - | - | - | - | - | - |
| รวม | - | - | - | 17 | - | - | 12 | - | - | - | - | - | - | 29 | 1 |
| วิทยาลัยเทคโนโลยีอุตสาหกรรมบริการ | | | | | | | | | | | | | | | |
| 1. ข้าราชการ | - | - | - | - | - | - | 1 | - | - | - | - | - | - | 1 | - |
| 2. พนักงานมหาวิทยาลัย | - | - | - | - | - | - | 9 | - | - | - | - | - | - | 9 | 1 |
| 3. อาจารย์พิเศษ | - | - | - | - | - | - | - | - | - | - | - | - | - | - | - |
| 4. พนักงานราชการ | - | - | - | - | - | - | - | - | - | - | - | - | - | - | - |
| 5. พนักงานตามสัญญา | - | - | - | 14 | - | - | 5 | - | - | - | - | - | - | 19 | - |
| 6. ลูกจ้างชาวต่างชาติ | - | - | - | - | - | - | - | - | - | - | - | - | - | - | - |
| รวม | - | - | - | 14 | - | - | 15 | - | - | - | - | - | - | 29 | 1 |
| สถาบันภาษา | | | | | | | | | | | | | | | |
| 1. ข้าราชการ | - | - | - | - | - | - | 1 | - | - | - | - | - | - | 1 | - |
| 2. พนักงานมหาวิทยาลัย | - | - | - | - | - | - | 8 | - | - | 1 | - | - | - | 9 | 3 |
| 3. อาจารย์พิเศษ | - | - | - | - | - | - | - | - | - | - | - | - | - | - | - |
| 4. พนักงานราชการ | - | - | - | - | - | - | - | - | - | - | - | - | - | - | - |
| 5. พนักงานตามสัญญา | - | - | - | - | - | - | - | - | - | - | - | - | - | - | - |
| 6. ลูกจ้างชาวต่างชาติ | - | - | - | 3 | - | - | - | - | - | - | - | - | - | 3 | - |
| รวม | - | - | - | 3 | - | - | 9 | - | - | 1 | - | - | - | 13 | 3 |
| มหาวิทยาลัยนครพนม | | | | | | | | | | | | | | | |
| 1. ข้าราชการ | 1 | - | - | 20 | - | - | 93 | 19 | - | 13 | 3 | - | - | 149 | 4 |
| 2. พนักงานมหาวิทยาลัย | - | - | - | 29 | - | - | 178 | 4 | 3 | 31 | 3 | 3 | 1 | 252 | 54 |
| 3. อาจารย์พิเศษ | - | - | - | - | - | - | - | - | - | - | - | - | - | - | - |
| 4. พนักงานราชการ | - | - | - | 18 | - | - | 2 | - | - | - | - | - | - | 20 | - |
| 5. พนักงานตามสัญญา | - | - | - | 81 | - | - | 21 | - | - | 1 | - | - | - | 103 | - |
| 6. ลูกจ้างชาวต่างชาติ | - | - | - | 3 | - | - | - | - | - | - | - | - | - | 3 | - |
| 7. ช่วยราชการ | - | - | - | - | - | - | 2 | - | - | - | - | - | - | 2 | - |
| 8. ลูกจ้างโครงการ | - | - | - | - | - | - | - | - | - | - | 1 | - | - | 1 | - |
| รวม | 1 | - | - | 151 | - | - | 296 | 23 | 3 | 45 | 7 | 3 | 1 | 530 | 58 |
| รวมทั้งสิ้น | 1 | | | 151 | | | 322 | | | 56 | | | | 530 | 58 |

แหล่งที่มา : งานการเจ้าหน้าที่ กองกลาง สำนักงานอธิการบดี ข้อมูล ณ วันที่ 30 กันยายน 2557

ตารางที่ 4 เปรียบเทียบจำนวนบุคลากรจำแนกตามคุณวุฒิการศึกษาและปีงบประมาณ พ.ศ. 2555 - 2557

| ปีงบประมาณ | วุฒิการศึกษา | | | | รวม |
|------------|------------------|-----------|----------|-----------|-------|
| | ต่ำกว่าปริญญาตรี | ปริญญาตรี | ปริญญาโท | ปริญญาเอก | |
| พ.ศ. 2555 | 173 | 367 | 304 | 37 | 881 |
| พ.ศ. 2556 | 177 | 374 | 326 | 50 | 927 |
| พ.ศ. 2557 | 184 | 406 | 358 | 57 | 1,005 |

ที่มา : งานการเจ้าหน้าที่ มหาวิทยาลัยนครพนม

หมายเหตุ : รวมอาจารย์ที่ลาศึกษาต่อ ณ วันที่ 30 กันยายนของทุกปี

เปรียบเทียบจำนวนบุคลากรจำแนกตามคุณวุฒิการศึกษาและปีงบประมาณ พ.ศ. 2555 - 2557

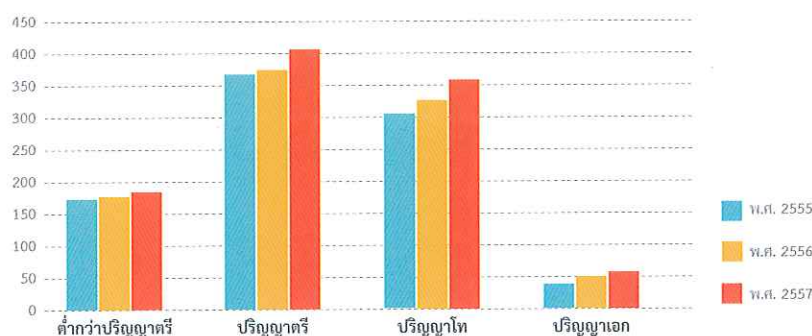

ตารางที่ 5 เปรียบเทียบจำนวนบุคลากรสายวิชาการจำแนกตามตำแหน่งทางวิชาการ ปีงบประมาณ พ.ศ. 2555 - 2557

| ปีงบประมาณ | ตำแหน่งทางวิชาการ | | | | รวม |
|------------|-------------------|--------------------|----------------|-------------|-----|
| | อาจารย์ | ผู้ช่วยศาสตราจารย์ | รองศาสตราจารย์ | ศาสตราจารย์ | |
| พ.ศ. 2555 | 254 | 20 | 7 | 1 | 282 |
| พ.ศ. 2556 | 276 | 24 | 9 | 1 | 310 |
| พ.ศ. 2557 | 493 | 30 | 6 | 1 | 530 |

ที่มา : งานการเจ้าหน้าที่ มหาวิทยาลัยนครพนม

หมายเหตุ : รวมอาจารย์ที่ลาศึกษาต่อ ณ วันที่ 30 กันยายนของทุกปี

เปรียบเทียบจำนวนบุคลากรสายวิชาการจำแนกตามตำแหน่งทางวิชาการ ปีงบประมาณ พ.ศ. 2555 - 2557

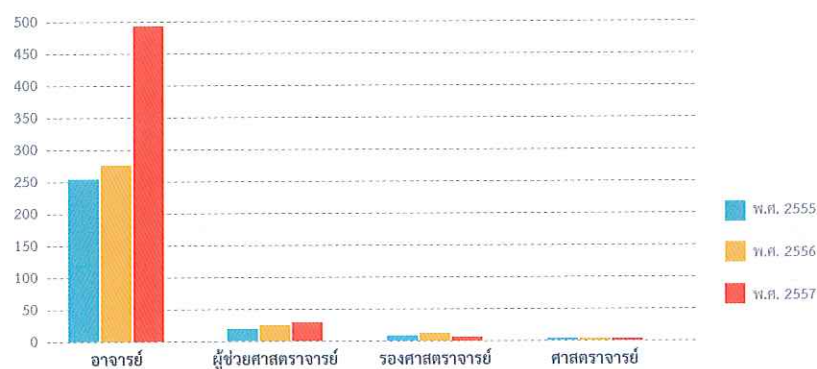

ตารางที่ 6 จำนวนบุคลากรที่ศึกษาต่อทั้งในและต่างประเทศจำแนกตามสาขาวิชาและวุฒิการศึกษา

| สาขาวิชา | จำนวนบุคลากรที่ศึกษาต่อ | |
|---|-------------------------|-----------|
| | ปริญญาโท | ปริญญาเอก |
| สาขาวิชาหลักสูตรและการเรียนการสอน | - | 1 |
| สาขาวิชาสังคมวิทยา | - | 1 |
| สาขาวิชาคณิตศาสตร์ | - | 1 |
| สาขาวิชาการบัญชี | - | 2 |
| สาขาวิชาการศึกษาและการพัฒนาสังคม | - | 1 |
| สาขาวิชาสหวิทยาการสัตวแพทย์ | - | 2 |
| สาขาวิชาเทคโนโลยีอาหาร | - | 2 |
| สาขาวิชาเทคโนโลยีการผลิตสัตว์ | - | 1 |
| สาขาวิชาวิศวกรรมเกษตร | - | 2 |
| สาขาวิชาวิศวกรรมเครื่องกล | - | 1 |
| สาขาวิชาบริหารธุรกิจ | - | 1 |
| สาขาวิชาฟิสิกส์ | - | 1 |
| สาขาวิชาวิศวกรรมอุตสาหการ | - | 3 |
| สาขาวิชาภูมิภาคลุ่มน้ำโขงและสาละวิน | - | - |
| สาขาวิชาการพยาบาลจิตเวชและสุขภาพจิต | 2 | - |
| สาขาวิชาเคมี | - | 1 |
| สาขาวิชาไทยศึกษา | - | 1 |
| สาขาวิชาไฟฟ้าศึกษา | - | 1 |
| สาขาวิชาการพยาบาลเวชปฏิบัติชุมชน | 3 | - |
| สาขาวิชาคณิตศาสตร์ประยุกต์ | - | 1 |
| สาขาวิชาพยาบาลศาสตร์ | - | 1 |
| สาขาวิชาการพยาบาลสุขภาพเด็ก | 2 | - |
| สาขาวิชาวิศวกรรมคอมพิวเตอร์ | - | 2 |
| สาขาวิชาการพยาบาล | - | 1 |
| สาขาวิชาประชากรศาสตร์ | - | 1 |
| สาขาวิชาการท่องเที่ยวแบบบูรณาการ | - | 1 |
| สาขาวิชา Tropical Agriculture and international cooperation | - | 2 |
| สาขาวิชาพยาบาลผู้ใหญ่ | 2 | - |
| สาขาวิชาวิจัย วัสดุ และสถิติการศึกษา | - | 1 |
| สาขาวิชาชีววิทยา | - | 1 |
| สาขาวิชาวิศวกรรมโยธา | - | 1 |
| สาขาวิชา Hospital Management | - | 2 |
| สาขาวิชาส่งเสริมการเกษตรและสหกรณ์ | - | 1 |
| สาขาวิชา Culture ,History, and Language | - | 1 |
| สาขาวิชาเอเชียตะวันออกเฉียงใต้ศึกษา | - | 1 |

ตารางที่ 6 จำนวนบุคลากรที่ศึกษาต่อทั้งในและต่างประเทศจำแนกตามสาขาวิชาและวุฒิการศึกษา

| สาขาวิชา | จำนวนบุคลากรที่ศึกษาต่อ | |
|--|-------------------------|-----------|
| | ปริญญาโท | ปริญญาเอก |
| สาขาวิชาเทคโนโลยีและการสื่อสารการศึกษา | - | 1 |
| สาขาวิชาการจัดการทรัพยากรธรรมชาติ | - | 1 |
| สาขาวิชาการวิจัยพฤติกรรมศาสตร์ประยุกต์ | - | 1 |
| สาขาวิชาภาษาไทย | - | 1 |
| สาขาวิชาพัฒนาการท่องเที่ยว | - | 1 |
| สาขาวิชาวรรณกรรมจีน | - | 1 |
| สาขาวิชาการพยาบาลผู้สูงอายุ | 1 | - |
| สาขาวิชาดนตรีกรรม | 3 | - |
| รวม | 13 | 45 |

ที่มา : งานการเจ้าหน้าที่ มหาวิทยาลัยนครพนม

หมายเหตุ : รวมอาจารย์ที่ลาศึกษาต่อ ณ วันที่ 30 กันยายนของทุกปี

ตารางที่ 7 ผลการดำเนินงานด้านการส่งเสริมการพัฒนาศักยภาพของบุคลากรมหาวิทยาลัยนครพนม

| โครงการ | จำนวน (คน) | สถานที่ |
|---|------------|---|
| โครงการฝึกอบรมการผลิตสื่อประชาสัมพันธ์อิเล็กทรอนิกส์ | 40 | สำนักงานอธิการบดี |
| โครงการอบรมเตรียมความพร้อมเข้าสู่ตำแหน่งทางวิชาการ | 193 | สำนักงานอธิการบดี |
| โครงการจัดการความรู้ เรื่อง การสื่อสารในองค์กรอย่างมีประสิทธิภาพ | 93 | สำนักงานอธิการบดี |
| โครงการอบรมป้องกันอัคคีภัย | 83 | สำนักวิทยบริการ |
| โครงการพัฒนาบุคลากรภายในสำนักงานอธิการบดี | 88 | จังหวัดระยอง |
| โครงการสัมมนาเชิงปฏิบัติการเพิ่มศักยภาพพนักงานมหาวิทยาลัย รุ่นที่ 6 | 93 | จังหวัดนครพนม-สะพานมิตรภาพ สาธารณรัฐประชาธิปไตยประชาชนลาว |
| โครงการอบรมพัฒนาบุคลากรเพื่อข้อกำหนดตำแหน่งที่สูงขึ้น | 62 | สำนักงานอธิการบดี |
| โครงการอบรมสัมมนาผู้บริหารระดับสูง | 22 | โรงแรมมารวยการ์เดน กรุงเทพฯ |
| โครงการถ่ายทอดองค์ความรู้จากผู้บริหารสู่การทำงานเพื่อพัฒนาศักยภาพบุคลากร | 20 | วิทยาลัยธาตุพนม |
| โครงการพัฒนาบุคลากร | 67 | วิทยาลัยธาตุพนม |
| โครงการจัดสรรงบประมาณเดินทางไปราชการ | 67 | วิทยาลัยธาตุพนม |
| โครงการส่งเสริมและพัฒนาบุคลากรสายวิชาการ | 19 | ภายในประเทศไทย |
| โครงการศึกษาดูงาน เรื่อง วิสัยทัศน์ในการพัฒนาท้องถิ่นด้านการศึกษาศิลปวัฒนธรรม ประเพณี และภูมิปัญญาท้องถิ่น | 1 | สาธารณรัฐสังคมนิยมเวียดนาม |
| โครงการส่งเสริมความร่วมมือตามกรอบความร่วมมือของผู้บริหารระดับสูง 3 ประเทศ 9 จังหวัด (ไทย - ลาว - เวียดนาม) | 1 | ประเทศไทย สาธารณรัฐประชาธิปไตยประชาชนลาว ประเทศเวียดนาม |
| โครงการฝึกอบรมภาษาอังกฤษ | 1 | ประเทศเวียดนาม British Council, Penang Malaysia |
| โครงการประชุม The 18 Nanning International Stationery Fair and 2014 China - Asean (Nanning) Internationnal Education Exhibition | 2 | เมืองหนานหนิง สาธารณรัฐประชาชนจีน |



ตารางที่ 7 ผลการดำเนินงานด้านการส่งเสริมการพัฒนาศักยภาพของบุคลากรมหาวิทยาลัยนครพนม (ต่อ)

| โครงการ | จำนวน (คน) | สถานที่ |
|--|------------|---|
| โครงการการพัฒนาครูมืออาชีพด้านการสอน วัตถุประสงค์ วิจัย | 30 | วิทยาลัยนาหว้า |
| โครงการพัฒนาอาจารย์ในใช้ระบบบริการการศึกษา | 30 | วิทยาลัยนาหว้า |
| โครงการอบรมหลักสูตรการเงิน การคลัง และการบริหารพัสดุ สำหรับผู้บริหาร และหัวหน้างาน | 2 | มหาวิทยาลัยราชภัฏอุบลธานี |
| โครงการการฝึกอบรม การใช้และบำรุงรักษารถยนต์ NGV และ LPG เป็น เชื้อเพลิง | 2 | มหาวิทยาลัยเทคโนโลยีราชมงคลอีสาน วิทยาเขตสกลนคร |
| โครงการอบรมเชิงปฏิบัติการเทคโนโลยีเทอร์โมอิเล็กทริก | 2 | มหาวิทยาลัยราชภัฏสกลนคร |
| โครงการสอบเทียบมาตรฐานวิชาชีพไอที (Information Technology Professional Examination: ITPE) | 1 | มหาวิทยาลัยราชภัฏกาฬสินธุ์ |
| โครงการประชุมวิชาการเครือข่ายพัฒนาระบบงานบริหารและธุรการ ครั้งที่ 2 | 1 | โรงแรมดิอินพีเรียลแมงป่อง จังหวัดเชียงใหม่ |
| โครงการประชุมวิชาการนานาชาติ การประกันคุณภาพการศึกษา ประจำปี พ.ศ.2556 | 2 | ศูนย์นิทรรศการและการประชุมไบเทค บางนา กรุงเทพมหานคร |
| โครงการประชุมนำเสนอผลงานวิชาการระดับชาติ | 1 | มหาวิทยาลัยราชภัฏสุรินทร์ |
| โครงการ Research Zone (2013) : Phase 81 | 1 | สำนักงานคณะกรรมการวิจัยแห่งชาติ (วช) |
| โครงการร่วมแข่งขันการพัฒนาโปรแกรมคอมพิวเตอร์แห่งประเทศไทย ครั้งที่ 16 | 1 | มหาวิทยาลัยขอนแก่น |
| โครงการดำเนินงานตามแผนจัดการเพื่อคุ้มครองสมุนไพรมะเขือเทศในพื้นที่เขตอนุรักษ์อุทยานแห่งชาติภูถ้ำหลวง | 1 | เขตพื้นที่เขตอนุรักษ์อุทยานแห่งชาติภูถ้ำหลวง อำเภอบ้านแพง จังหวัดนครพนม |
| โครงการประชุมเสวนาเรื่อง วิทยาการปัญญาพัฒนาสังคมและมนุษย์แห่งชาติ (Cognitive Science for social Development and Mankind) | 1 | จังหวัดนครนายก |
| โครงการวิจัยเชิงพื้นที่ (ABC : Area Based Collaborative) | 21 | จังหวัดนครพนม |
| โครงการสัมมนาเชิงปฏิบัติการทางด้านเทคโนโลยีสารสนเทศ | 6 | จังหวัดตราด |
| โครงการประชุมกรรมการวิชาการ งานประชุมวิชาการ NCIT 2014 | 2 | มหาวิทยาลัยธุรกิจบัณฑิต |
| โครงการฝึกอบรมผู้ประเมินคุณภาพการศึกษาภายใน หลักสูตร 2 (สำหรับผู้ที่ไม่มีประสบการณ์ประเมินคุณภาพ) | 1 | มหาวิทยาลัยราชภัฏศรีสะเกษ |



ตารางที่ 7 ผลการดำเนินงานด้านการส่งเสริมการพัฒนาศักยภาพของบุคลากรมหาวิทยาลัยนครพนม (ต่อ)

| โครงการ | จำนวน (คน) | สถานที่ |
|---|---------------|---|
| โครงการฝึกอบรมเพื่อเพิ่มประสิทธิภาพทักษะด้านวิทยาการคอมพิวเตอร์และ วิทยาการปัญญา (ระบบปัญญาประดิษฐ์) | 1 | มหาวิทยาลัยบูรพา |
| โครงการนำเสนอผลงานวิชาการระดับชาติ | 1 | มหาวิทยาลัยบูรพา วิทยาเขตสระแก้ว |
| โครงการศึกษาดูงานและสัมมนาการบัญชีการเงินสาขาวิชาการบัญชี | 4 | บริษัทไทยออยล์ จังหวัดชลบุรี และ จังหวัดระยอง |
| โครงการแลกเปลี่ยนเรียนรู้ศิลปะและวัฒนธรรมลุ่มน้ำโขง | 11 | แขวงไชยะบุรี สาธารณรัฐประชาธิปไตย ประชาชนลาว |
| โครงการแข่งขันรักบี้ฟุตบอลรายการ Vientiane International Rugby Championship 2014 | 1 | นครหลวงเวียงจันทน์ สาธารณรัฐประชาธิปไตย ประชาชนลาว |
| โครงการประชุมวิชาการระดับประเทศด้านเทคโนโลยีสารสนเทศ (NCIT 2014) | 4 | ทองสมบูรณ์คลับ อำเภอปากช่อง จังหวัดนครราชสีมา |
| โครงการสัมมนาวิชาการระดับชาติ เรื่อง A day of future with e-Learning | 2 | มหาวิทยาลัยราชภัฏสวนดุสิต |
| โครงการสิ่งประดิษฐ์ในงานเจ้าฟ้าไอที | 3 | ธนาคารไทยพาณิชย์ สำนักงานใหญ่ |
| โครงการเสวนาและประชุมเชิงปฏิบัติการระดับชาติ ด้านอีเลิร์นนิ่ง ปี 2557 | 9 | มหาวิทยาลัยเชียงใหม่ |
| โครงการศึกษาดูงานนอกสถานที่เพื่อเตรียมความพร้อมก่อนจบการศึกษา | 3 | จังหวัดชลบุรี และจังหวัดระยอง |
| โครงการสิ่งสร้างสรรค์คนที่วีปีที่ 7 | 10 | มหาวิทยาลัยขอนแก่น |
| โครงการบริการวิชาการโรงเรียนตำรวจตระเวนชายแดนบ้านหาดเพ จังหวัดนครพนม | 8 | โรงเรียนตำรวจตระเวนชายแดนบ้านหาดเพ จังหวัดนครพนม |
| โครงการประชุมวิชาการนานาชาติ เรื่องการออกกำลังกายและวิทยาศาสตร์ การเคลื่อนไหว | 1 | โรงแรมทวินทาวเวอร์ กรุงเทพมหานคร |
| เข้าร่วมงานมหกรรมแพทย์แผนไทยแห่งชาติ ภาคตะวันออกเฉียงเหนือ ปี 2557 | 1 | มหาวิทยาลัยราชภัฏสกลนคร |
| โครงการสัมมนาเรื่อง เก็บเกี่ยวประโยชน์จาก FTA เพิ่มแต้มต่อสินค้าไทย | 7 | โรงแรมพลอยพาเลซ จังหวัดมุกดาหาร |
| โครงการการแข่งขันตอบคำถามทางบัญชีระดับอุดมศึกษาทั่วประเทศ | 4 | สภาวิชาชีพบัญชี กรุงเทพมหานคร |

ตารางที่ 7 ผลการดำเนินงานด้านการส่งเสริมการพัฒนาศักยภาพของบุคลากรมหาวิทยาลัยนครพนม (ต่อ)

| โครงการ | จำนวน (คน) | สถานที่ |
|---|---------------|--|
| โครงการศึกษาดูงานการบริหารจัดการที่สาขาวิชาการจัดการธุรกิจ | 1 | มหาวิทยาลัยนเรศวร จังหวัดพิษณุโลก |
| พิธีมอบประกาศนียบัตร โครงการสอบเทียบมาตรฐานวิชาชีพไอที (ITPE) | 4 | สำนักงานพัฒนาวิทยาศาสตร์และเทคโนโลยีแห่งชาติ (สวทช.) จังหวัดปทุมธานี |
| โครงการวิจัยจากสำนักงานคณะกรรมการวิจัยแห่งชาติ ประจำปีงบประมาณ พ.ศ.2557 เรื่อง การพัฒนาโมดูลเพิ่มเติมสำหรับมูเดิ้ลเพื่อเพิ่มประสิทธิภาพของการเรียนการสอนออนไลน์ | 1 | มหาวิทยาลัยมหาสารคาม |
| เข้าร่วมประชุมวิชาการเสนอผลงานวิจัยระดับชาติ ครั้งที่ 2 สหวิทยงานวิจัย เพื่อพัฒนาสู่อาเซียน เรื่องงานวิจัย เพื่อสร้างสรรค์ นวัตกรรม สู่วิถีประชาคมอาเซียน | 1 | มหาวิทยาลัยกรุงเทพธนบุรี |
| โครงการฝึกอบรมตามหลักสูตร การพัฒนาภาวะผู้นำสำหรับผู้บริหาร | 1 | โรงแรม ที.เค.พาเลซ กรุงเทพมหานคร |
| โครงการอบรมเชิงปฏิบัติการหลักสูตรพัฒนาศักยภาพทางด้าน ICT สำหรับบุคลากรทางการศึกษา เรื่อง การสร้างการ์ตูน Animation ด้วย Adobe Flash | 1 | จังหวัดขอนแก่น |
| โครงการการแข่งขันกีฬา สกอ. ครั้งที่ 33 อ่างแก้วเกมส์ | 6 | มหาวิทยาลัยเชียงใหม่ |
| โครงการประชุมคณะกรรมการบริหารสำนักวิชาศึกษาทั่วไป ครั้งที่ 3/2557 และ ประธานกลุ่มวิชา | 2 | โรงแรมเดอะวัน จังหวัดบึงกาฬ |
| โครงการอบรม หลักสูตร แนวทางการแก้ไขปัญหาในการปฏิบัติงานตามระเบียบจัดซื้อจัดจ้างภาครัฐด้วยวิธีการทางอ เล็กทรอนิกส์ | 1 | ณ โรงแรมแมนฮัตตัน จังหวัดปทุมธานี |
| โครงการนิเทศนักศึกษาฝึกประสบการณ์วิชาชีพทางการบัญชี | 6 | จังหวัดนครพนม |
| โครงการอบรมภาษาอังกฤษที่ Penang, Malaysia | 1 | ประเทศมาเลเซีย |
| โครงการการอบรมหลักสูตร ก้าวแรกสู่อาจารย์มืออาชีพ ประจำปี 2557 | 1 | โรงแรมชั้นธาราเวลเนส รีสอร์ท จังหวัดฉะเชิงเทรา |
| โครงการอบรมเชิงปฏิบัติการคอมพิวเตอร์ และพัฒนาทางเทคโนโลยี ประจำปี พ.ศ. 2557 | 1 | คณะวิทยาการสารสนเทศ มหาวิทยาลัยมหาสารคาม |
| โครงการประชุมนำเสนอผลงานวิชาการระดับชาติ | 2 | มหาวิทยาลัยราชภัฏอุดรดิตต์ |
| โครงการบริการวิชาการแก่สังคม สาขาวิชาการจัดการ เรื่องการปลูกผักปลอดสารพิษในครัวเรือนอย่างยั่งยืน ภายใต้ปรัชญาแนวคิดเศรษฐกิจพอเพียง | 23 | จังหวัดสกลนคร |
| โครงการประชุมเชิงปฏิบัติการ การดำเนินกิจกรรมบนระบบเครือข่ายสารสนเทศ เพื่อพัฒนาการศึกษา (WUNCA) ครั้งที่ 29 | 6 | มหาวิทยาลัยขอนแก่น |
| โครงการฝึกอบรมเชิงปฏิบัติการสหกิจศึกษาหลักสูตร คณาจารย์นิเทศนักศึกษา รุ่นที่ 19 | 2 | จังหวัดพระนครศรีอยุธยา |
| โครงการสัมมนาสรุปการดำเนินโครงการ/กิจกรรมปลายปี สโมสรนักศึกษาคณะวิทยาศาสตร์ | 1 | มหาวิทยาลัยขอนแก่น |
| โครงการประชุมเชิงปฏิบัติการการดำเนินกิจกรรมบนเครือข่ายสารสนเทศเพื่อพัฒนาการศึกษา | 1 | มหาวิทยาลัยขอนแก่น |
| โครงการประชุม ปอมท. สมัยสามัญ ครั้งที่ 6/2557 | 1 | มหาวิทยาลัยทักษิณ จังหวัดสงขลา |
| โครงการประชุมวิชาการ The 3rd Asian University Conference on Physical Education and Sport Science (AUCPESS) 2013 | 1 | มหาวิทยาลัยมหาสารคาม |
| โครงการประชุมวิชาการ Sport Nutrition and Ergogenic Aids | 4 | มหาวิทยาลัยขอนแก่น |
| โครงการพัฒนาผู้นำยุคใหม่ | 11 | คณะบริหารธุรกิจ มหาวิทยาลัยขอนแก่น วิทยาเขตหนองคาย |



ตารางที่ 7 ผลการดำเนินงานด้านการส่งเสริมการพัฒนาศักยภาพของบุคลากรมหาวิทยาลัยนครพนม (ต่อ)

| โครงการ | จำนวน (คน) | สถานที่ |
|--|---------------|---|
| โครงการประชุมเชิงปฏิบัติการเพื่อพัฒนาหลักสูตรและอาจารย์ ประจำสาขา วิชาการจัดการ ตามกรอบมาตรฐานคุณวุฒิระดับอุดมศึกษาแห่งชาติ | 7 | จังหวัดนครราชสีมา และ จังหวัดชัยภูมิ |
| โครงการประกวดผลงานซอฟต์แวร์ดีเด่นแห่งชาติ หรือ Thailand ICT Awards (TICTA Awards) | 5 | กรุงเทพมหานคร |
| เข้าร่วมโครงการอบรมนักศึกษานักศึกษา มหาวิทยาลัยนครพนม ประจำปี 2557 | 2 | จังหวัดเลย |
| โครงการอบรมเทคโนโลยีสารสนเทศแก่นักศึกษา มหาวิทยาลัยนครพนม | 1 | วิทยาลัยเทคโนโลยีอุตสาหกรรมศรีสงคราม มหาวิทยาลัยนครพนม |
| โครงการสร้างเครือข่ายการให้บริการวิชาการและวิชาชีพในอนุภูมิภาคน้ำโขง กับวิทยาลัยเทคนิคแขวงคำม่วน สาธารณรัฐประชาธิปไตยประชาชนลาว | 11 | วิทยาลัยเทคนิควิชาชีพแขวงคำม่วน สาธารณรัฐประชาธิปไตยประชาชนลาว |
| โครงการการประชุมชี้แจงกรอบวิจัย ประจำปีงบประมาณ พ.ศ.2558 | 4 | โรงแรมพูลแมน ขอนแก่น ราชาออคิต จังหวัดขอนแก่น |
| โครงการนำเสนอผลงานทางวิชาการในการประชุมวิชาการ มหาวิทยาลัย มหาสารคาม ครั้งที่ 10 | 1 | มหาวิทยาลัยมหาสารคาม |
| โครงการเตรียมความพร้อมเพื่อการปรับปรุงหลักสูตรใหม่ในปี 2558 | 8 | เขาค้อ จังหวัดเพชรบูรณ์ |
| โครงการพัฒนาบุคลากรสายวิชาการ | 12 | คณะวิทยาศาสตร์ มหาวิทยาลัยนครพนม |
| โครงการพัฒนาบุคลากรสายสนับสนุน | 4 | คณะศิลปศาสตร์และวิทยาศาสตร์ มหาวิทยาลัย นครพนม |
| โครงการคลินิกวิชาการเพื่อสนับสนุนการเข้าสู่ตำแหน่งทางวิชาการและการเลื่อน ตำแหน่ง | 1 | คณะวิทยาศาสตร์ มหาวิทยาลัยนครพนม |

ที่มา : งานกาเจ้าหน้าที่ คณะ วิทยาลัย และหน่วยงานภายในมหาวิทยาลัย
หมายเหตุ : ข้อมูล ณ วันที่ 30 กันยายนของทุกปี



ตารางที่ 8 ผลงานของบุคลากรที่ได้รับรางวัลเชิดชูเกียรติ

| โครงการ | จำนวน (คน) | สถานที่ |
|---------------------------|--|--|
| นายชาญวิช สุวรรณพงศ์ | รางวัลบทความดีเด่น เรื่อง การประยุกต์ใช้เทคโนโลยีเครื่องช่วยเซ็นเซอร์ไร้สายเพื่อติดตามและระบุตำแหน่งโคเนื้อในภาคปศุสัตว์ จากการประชุมวิชาการวิศวกรรมฟาร์มและเทคโนโลยีการควบคุมอัตโนมัติ ระดับชาติ ครั้งที่ 1 | กลุ่มวิจัยวิศวกรรมฟาร์มและเทคโนโลยีการควบคุมอัตโนมัติ (FEAT) คณะวิศวกรรมศาสตร์ ร่วมกับ โครงการสนับสนุนการพัฒนาเทคโนโลยีของอุตสาหกรรมไทย เครื่องข่ายมหาวิทยาลัยขอนแก่น (ITAP) |
| นายอภิศักดิ์ แก้วไพศาล | รางวัลนวัตกรรมและสิ่งประดิษฐ์ ประจำปี 2557 ดีเด่นประเภทที่ 1 นวัตกรรมและสิ่งประดิษฐ์ ด้านพลังงาน ในงาน ครบรอบ 9 ปี วันคล้ายวันสถาปนามหาวิทยาลัยนครพนม ชื่อผลงาน “อุปกรณ์เครื่องกำเนิดไฟฟ้า เทอร์โมอิเล็กทริกจากวัสดุเซรามิก” | มหาวิทยาลัยนครพนม |
| นายสนธยา คำจันทร์ | รางวัลนวัตกรรมและสิ่งประดิษฐ์ ประจำปี 2557 ดีเด่นประเภทที่ 2 นวัตกรรมและสิ่งประดิษฐ์ ด้านการศึกษา ในงาน ครบรอบ 9 ปี วันคล้ายวันสถาปนามหาวิทยาลัยนครพนม ชื่อผลงาน “เครื่องเช็คระบบกราวด์ปลั๊ก” | มหาวิทยาลัยนครพนม |
| นายรชต มณีโชติ | รางวัลดีเด่น การประกวดผลงานสิ่งประดิษฐ์คิดค้น โครงการส่งเสริมการวิจัยสิ่งประดิษฐ์และนวัตกรรมสายอาชีวศึกษา ปี 2557 (ภาคตะวันออกเฉียงเหนือ) เรื่อง การพัฒนาเครื่องแกะกลีบกระเทียมขนาดเล็ก | สำนักงานคณะกรรมการวิจัยแห่งชาติ (วช.) |
| นายรชต มณีโชติ | ได้ผ่านการรับรองจากการเข้าร่วมนำเสนอผลงานสิ่งประดิษฐ์ เครื่องแกะกลีบกระเทียมขนาดเล็ก | รายการสมรภูมิไอเดีย ทางไทยทีวีสีช่อง 3 |
| นางสาวปรางทิพย์ เสยกระโทก | เกียรติบัตรบทความวิจัยดีเด่นกลุ่มการศึกษา (ED.) การพัฒนาบทเรียนบนเครือข่ายอินเทอร์เน็ตรายวิชาบัญชีเบื้องต้น 2 โดยใช้การเรียนการสอนแบบร่วมมือ | มหาวิทยาลัยภาคตะวันออกเฉียงเหนือ |
| นายทรงกษ ศรีประสาร | ได้รับหนังสือรับรองผ่านเข้ารอบ 5 ทีมสุดท้ายโครงการต้นแบบจันรับดาวเทียมพร้อมใช้ | บริษัท ไทยคม จำกัด (มหาชน) |



ตารางที่ 8 ผลงานของบุคลากรที่ได้รับรางวัลเชิดชูเกียรติ

| โครงการ | จำนวน (คน) | สถานที่ |
|-----------------------|--|---|
| นายบัญชา ใต้ศรีโคตร | เกียรติบัตร การอบรมเชิงปฏิบัติการ การสร้างสรรค์ สิ่งประดิษฐ์ นวัตกรรม และงานวิจัย | โรงเรียนเทคนิค-วิชาชีพ สหวันนะเขต สาธารณรัฐประชาธิปไตยประชาชนลาว |
| นางณัฐชนันท์ ปลายเนตร | เกียรติบัตร การอบรมเชิงปฏิบัติการ การสร้างสรรค์ สิ่งประดิษฐ์ นวัตกรรม และงานวิจัย | โรงเรียนเทคนิค-วิชาชีพ สหวันนะเขต สาธารณรัฐประชาธิปไตยประชาชนลาว |
| นายทรงกษ ศรีประสาร | เกียรติบัตร การอบรมเชิงปฏิบัติการ การสร้างสรรค์ สิ่งประดิษฐ์ นวัตกรรม และงานวิจัย | โรงเรียนเทคนิค-วิชาชีพ สหวันนะเขต สาธารณรัฐประชาธิปไตยประชาชนลาว |
| นายณรงค์ฤทธิ์ อุปพงษ์ | เกียรติบัตร การอบรมเชิงปฏิบัติการ การสร้างสรรค์ สิ่งประดิษฐ์ นวัตกรรม และงานวิจัย | โรงเรียนเทคนิค-วิชาชีพ สหวันนะเขต สาธารณรัฐประชาธิปไตยประชาชนลาว |
| นายรชต มณีโชติ | เกียรติบัตร การอบรมเชิงปฏิบัติการ การสร้างสรรค์ สิ่งประดิษฐ์ นวัตกรรม และงานวิจัย | โรงเรียนเทคนิค-วิชาชีพ สหวันนะเขต สาธารณรัฐประชาธิปไตยประชาชนลาว |
| นายอนิวรรณ พลรัักษ์ | เกียรติบัตร การอบรมเชิงปฏิบัติการ การสร้างสรรค์ สิ่งประดิษฐ์ นวัตกรรม และงานวิจัย | โรงเรียนเทคนิค-วิชาชีพ สหวันนะเขต สาธารณรัฐประชาธิปไตยประชาชนลาว |
| ดร.บัวกัน สำราญ | รางวัลการศึกษาชั้นยอดเยี่ยมระดับคณาจารย์บัณฑิต สาขา ฟิสิกส์ อันดับ 2 ของประเทศที่มีผลงานวิจัยตีพิมพ์ อิมแพคความสูงสุด | มูลนิธิ ศ.ดร. แถบ นีละนิตี |
| ดร.นันทวรรณ คณะวาปี | รางวัลการศึกษาชั้นยอดเยี่ยมระดับคณาจารย์บัณฑิต สาขา ชีววิทยา อันดับ 2 ของประเทศที่มีผลงานวิจัยตีพิมพ์อิม แพคความสูงสุด | มูลนิธิ ศ.ดร. แถบ นีละนิตี |

ที่มา : งานการเจ้าหน้าที่ คณะ วิทยาลัย และหน่วยงานภายในมหาวิทยาลัย

หมายเหตุ : ข้อมูล ณ วันที่ 30 กันยายนของทุกปี



ปีการศึกษา 2557
มีนักศึกษาที่กำลังศึกษาใน
มหาวิทยาลัยนครพนม รวมทั้งสิ้น

10,168 คน

นักศึกษา

จำนวนนักศึกษาใหม่ ปีการศึกษา 2557 จำแนกตามระบบการรับสมัคร

| | | |
|--|-------|----|
| • ระบบรับตรง (กลุ่มจังหวัดสนุก) | 132 | คน |
| • ระบบรับตรง (ทั่วประเทศ) | 3,183 | คน |
| • ระบบรับตรงหลักสูตรนานาชาติ | 35 | คน |
| • ระบบโควตาคีฬา / ศิลปวัฒนธรรม / ผู้ทำความดี | 16 | คน |
| • ระบบกลาง Admissions | 44 | คน |
| รวมทั้งสิ้น | 3,410 | คน |

จำนวนนักศึกษาใหม่ ปีการศึกษา 2557 จำแนกตามระดับการศึกษา

| | | |
|---|-------|----|
| • ระดับประกาศนียบัตรวิชาชีพ | 1,008 | คน |
| • ระดับประกาศนียบัตรวิชาชีพชั้นสูง | 800 | คน |
| • ระดับปริญญาตรี 4 ปี | 1,051 | คน |
| • ระดับปริญญาตรี 5 ปี | 516 | คน |
| • ระดับประกาศนียบัตร (หลักสูตรนานาชาติ) | 35 | คน |
| รวมทั้งสิ้น | 3,410 | คน |

ในปีการศึกษา 2557 มหาวิทยาลัยนครพนม มีนักศึกษาที่กำลังศึกษาในมหาวิทยาลัยนครพนมรวมทั้งสิ้น 10,168 คน โดยจำแนกตามสังกัดคณะ/วิทยาลัย ดังตารางที่ 9 และจำแนกตามหลักสูตร/สาขาวิชา ดังตารางที่ 10

ตารางที่ 9 จำนวนนักศึกษาทั้งหมด ประจำปีการศึกษา 2557 จำแนกตามคณะ/วิทยาลัย

| คณะ / วิทยาลัย | จำนวนนักศึกษา (คน) |
|--|--------------------|
| คณะศิลปศาสตร์และวิทยาศาสตร์ | 4,455 |
| คณะวิทยาการจัดการและเทคโนโลยีสารสนเทศ | 721 |
| คณะเทคโนโลยีอุตสาหกรรม | 1,994 |
| คณะเกษตรและเทคโนโลยี | 303 |
| วิทยาลัยการบิณานาชาติ | 295 |
| วิทยาลัยการท่องเที่ยวและอุตสาหกรรมบริการ | 160 |
| วิทยาลัยพยาบาลบรมราชชนนี นครพนม | 596 |
| วิทยาลัยธาตุพนม | 889 |
| วิทยาลัยนาหว้า | 367 |
| วิทยาลัยเทคโนโลยีอุตสาหกรรมศรีสงคราม | 388 |
| รวมทั้งสิ้น | 10,168 |

ที่มา : กองส่งเสริมวิชาการและงานทะเบียน มหาวิทยาลัยนครพนม

หมายเหตุ : ข้อมูล ณ วันที่ 30 กันยายน 2557

ตารางที่ 10 จำนวนนักศึกษาทั้งหมด ประจำปีการศึกษา 2557 จำแนกตามคณะ/วิทยาลัย หลักสูตร/สาขาวิชา

| สาขาวิชา | ระดับ อาชีวศึกษา | | ระดับ ประกาศนียบัตร | ระดับอุดมศึกษา | | | |
|--------------------------------------|---------------------|------|------------------------|-------------------------|-------------------|-------------------|----------|
| | ปวช. | ปวส. | | ปริญญาตรี (เทียบโอน) | ปริญญาตรี 4 ปี | ปริญญาตรี 5 ปี | ปริญญาโท |
| คณะศิลปศาสตร์และวิทยาศาสตร์ | | | | | | | |
| รัฐประศาสนศาสตร์ | - | - | - | 604 | - | - | - |
| การพัฒนาสังคมและสิ่งแวดล้อม | - | - | - | 126 | - | - | - |
| นิติศาสตร์ | - | - | - | 74 | - | - | - |
| วิทยาศาสตร์ | - | - | - | - | 630 | - | - |
| ภาษาอังกฤษ | - | - | - | - | 573 | - | - |
| การศึกษาปฐมวัย | - | - | - | - | 725 | - | - |
| สังคมศึกษา | - | - | - | - | 545 | - | - |
| คอมพิวเตอร์ | - | - | - | - | 599 | - | - |
| ภาษาไทย | - | - | - | - | 64 | - | - |
| การบริหารการศึกษา | - | - | - | - | - | 279 | 495 |
| การบริหารทั่วไป | - | - | - | - | - | 9 | 12 |
| หลักสูตรและนวัตกรรมการจัดการเรียนรู้ | - | - | - | - | - | 146 | 178 |
| การจัดการภาครัฐและกฎหมายมหาชน | - | - | - | - | - | 81 | 155 |

ตารางที่ 10 จำนวนนักศึกษาทั้งหมด ประจำปีการศึกษา 2557 จำแนกตามคณะ/วิทยาลัย หลักสูตร/สาขาวิชา (ต่อ)

| สาขาวิชา | ระดับ อาชีวศึกษา | | ระดับ ประกาศนียบัตร ประกาศนียบัตร | ระดับอุดมศึกษา | | | |
|--|---------------------|------|---|-------------------------|-------------------|-------------------|----------|
| | ปวช. | ปวส. | | ปริญญาตรี (เทียบโอน) | ปริญญาตรี 4 ปี | ปริญญาตรี 5 ปี | ปริญญาโท |
| คณะวิทยาการจัดการและเทคโนโลยีสารสนเทศ | | | | | | | |
| การจัดการ | - | - | - | 136 | 84 | - | - |
| การบัญชี | - | - | - | 106 | 147 | - | - |
| เทคโนโลยีสารสนเทศ | - | - | - | 75 | 40 | - | - |
| คอมพิวเตอร์ธุรกิจ | - | - | - | 19 | 40 | - | - |
| การจัดการกีฬา | - | - | - | - | 45 | - | - |
| นิเทศศาสตร์ | - | - | - | - | 29 | - | - |
| คณะเทคโนโลยีอุตสาหกรรม | | | | | | | |
| ช่างยนต์ | 214 | 110 | - | - | - | - | - |
| เครื่องมือกลและซ่อมบำรุง/เทคนิค การผลิต | 128 | 92 | - | - | - | - | - |
| โลหะการ/เทคนิคโลหะ | 19 | 14 | - | - | - | - | - |
| ช่างไฟฟ้า/ช่างไฟฟ้ากำลัง | 136 | 116 | - | - | - | - | - |
| ช่างอิเล็กทรอนิกส์ | 112 | 59 | - | - | - | - | - |
| เทคโนโลยีคอมพิวเตอร์ | - | 31 | - | - | - | - | - |
| ช่างการก่อสร้าง | 61 | 37 | - | - | - | - | - |
| สถาปัตยกรรม | 22 | - | - | - | - | - | - |
| เทคโนโลยีสารสนเทศ | - | 22 | - | - | - | - | - |
| พาณิชย์การ | 149 | - | - | - | - | - | - |
| การบัญชี | 54 | 115 | - | - | - | - | - |
| คอมพิวเตอร์ธุรกิจ | 41 | 82 | - | - | - | - | - |
| การขาย/การตลาด | 33 | 36 | - | - | - | - | - |
| การจัดการสำนักงาน | 32 | 61 | - | - | - | - | - |
| การโรงแรม/การโรงแรมและบริการ | 27 | 12 | - | - | - | - | - |
| เทคโนโลยีไฟฟ้าอุตสาหกรรม (ต่อเนื่อง) | - | - | - | 53 | - | - | - |
| เทคโนโลยีอิเล็กทรอนิกส์ | - | - | - | - | 26 | - | - |
| เทคโนโลยีคอมพิวเตอร์ | - | - | - | - | - | - | - |
| วิศวกรรมอุตสาหกรรม | - | - | - | - | 43 | - | - |
| วิศวกรรมโยธา | - | - | - | - | 57 | - | - |

ตารางที่ 10 จำนวนนักศึกษาทั้งหมด ประจำปีการศึกษา 2557 จำแนกตามคณะ/วิทยาลัย หลักสูตร/สาขาวิชา (ต่อ)

| สาขาวิชา | ระดับ อาชีวศึกษา | | ระดับ ประกาศนียบัตร ประกาศนียบัตร | ระดับอุดมศึกษา | | | |
|---|---------------------|------|---|-------------------------|-------------------|-------------------|----------|
| | ปวช. | ปวส. | | ปริญญาตรี (เทียบโอน) | ปริญญาตรี 4 ปี | ปริญญาตรี 5 ปี | ปริญญาโท |
| คณะเกษตรและเทคโนโลยี | | | | | | | |
| เกษตรศาสตร์ | 109 | - | - | - | - | - | - |
| เพาะเลี้ยงสัตว์น้ำ | - | 20 | - | - | - | - | - |
| พืชศาสตร์ | - | 10 | - | - | - | - | - |
| สัตวศาสตร์ | - | 22 | - | - | - | - | - |
| อุตสาหกรรมเกษตร | - | 8 | - | - | - | - | - |
| ช่างกลเกษตร | - | 12 | - | - | - | - | - |
| เกษตรศาสตร์ (การประมง) | - | - | - | 13 | 7 | - | - |
| เกษตรศาสตร์ (สัตวศาสตร์) | - | - | - | 15 | 36 | - | - |
| เกษตรศาสตร์ (พืชศาสตร์) | - | - | - | 18 | 16 | - | - |
| เครื่องจักรกลเกษตร | - | - | - | 5 | 1 | - | - |
| เทคโนโลยีอาหาร | - | - | - | 5 | 6 | - | - |
| วิทยาลัยพยาบาลบรมราชชนนีนครพนม | | | | | | | |
| พยาบาลศาสตร์ | - | - | - | - | 596 | - | - |
| วิทยาลัยการท่องเที่ยวและอุตสาหกรรมบริการ | | | | | | | |
| การท่องเที่ยวและอุตสาหกรรมบริการ | - | - | - | - | 73 | - | - |
| การโรงแรมและภัตตาคาร | - | - | - | - | 87 | - | - |
| วิทยาลัยธาตุพนม | | | | | | | |
| ช่างยนต์ | 120 | 43 | - | - | - | - | - |
| ช่างไฟฟ้า/ช่างไฟฟ้ากำลัง | 114 | 74 | - | - | - | - | - |
| ช่างอิเล็กทรอนิกส์ | 90 | 46 | - | - | - | - | - |
| การบัญชี | 90 | 85 | - | - | - | - | - |
| คอมพิวเตอร์ธุรกิจ | 137 | 55 | - | - | - | - | - |
| เทคโนโลยีพลังงาน | - | - | - | - | 35 | - | - |
| วิทยาลัยนาหว้า | | | | | | | |
| ช่างยนต์ | 115 | 29 | - | - | - | - | - |
| ช่างไฟฟ้า/ช่างไฟฟ้ากำลัง | 22 | 28 | - | - | - | - | - |
| ช่างอิเล็กทรอนิกส์ | 23 | 5 | - | - | - | - | - |
| การบัญชี | 46 | 19 | - | - | - | - | - |
| คอมพิวเตอร์ธุรกิจ | 61 | 19 | - | - | - | - | - |



ตารางที่ 10 จำนวนนักศึกษาทั้งหมด ประจำปีการศึกษา 2557 จำแนกตามคณะ/วิทยาลัย หลักสูตร/สาขาวิชา (ต่อ)

| สาขาวิชา | ระดับ อาชีวศึกษา | | ระดับ ประกาศนียบัตร | ระดับอุดมศึกษา | | | |
|---|---------------------|--------------|------------------------|-------------------------|-------------------|-------------------|------------|
| | ปวช. | ปวส. | | ปริญญาตรี (เทียบโอน) | ปริญญาตรี 4 ปี | ปริญญาตรี 5 ปี | ปริญญาโท |
| วิทยาลัยนาหว้า | | | | | | | |
| ช่างยนต์ | 115 | 29 | - | - | - | - | - |
| ช่างไฟฟ้า/ช่างไฟฟ้ากำลัง | 22 | 28 | - | - | - | - | - |
| ช่างอิเล็กทรอนิกส์ | 23 | 5 | - | - | - | - | - |
| การบัญชี | 46 | 19 | - | - | - | - | - |
| คอมพิวเตอร์ธุรกิจ | 61 | 19 | - | - | - | - | - |
| วิทยาลัยเทคโนโลยีอุตสาหกรรมศรีสงคราม | | | | | | | |
| ช่างยนต์ | 84 | 27 | - | - | - | - | - |
| ช่างไฟฟ้า/ช่างไฟฟ้ากำลัง | 35 | 22 | - | - | - | - | - |
| ช่างอิเล็กทรอนิกส์ | 37 | 22 | - | - | - | - | - |
| การบัญชี | 46 | 48 | - | - | - | - | - |
| คอมพิวเตอร์ธุรกิจ | 40 | 27 | - | - | - | - | - |
| วิทยาลัยการbinนานาชาติ | | | | | | | |
| นักbinพาณิชย์ตรี (CPL) | - | - | 9 | - | - | - | - |
| นักbinผู้ช่วยเครื่องbin (MPL) | - | - | 26 | - | - | - | - |
| การบริหารการbin | - | - | - | - | 157 | - | - |
| การจัดการการbin | - | - | - | - | - | - | 103 |
| รวมจำนวนนักศึกษา จำแนกตามระดับการศึกษา | 2,197 | 1,408 | 35 | 445 | 2,329 | 3,136 | 618 |
| รวมทั้งสิ้น | 10,168 | | | | | | |

ที่มา : กองส่งเสริมวิชาการและงานทะเบียน มหาวิทยาลัยนครพนม

หมายเหตุ : ข้อมูล ณ วันที่ 30 กันยายน 2557

ปีการศึกษา 2556
 มีผู้สำเร็จการศึกษา รวมทั้งสิ้น **2,043** คน



ผู้สำเร็จการศึกษา

มหาวิทยาลัยนครพนมมีผู้สำเร็จการศึกษา ปีการศึกษา 2556 จำนวน 2,043 คน จำแนกตามคณะ หลักสูตร/สาขาวิชา และระดับการศึกษา ดังตารางที่ 11

ตารางที่ 11 จำนวนผู้สำเร็จการศึกษา ปีการศึกษา 2556

| หลักสูตร/สาขาวิชา | ระดับอาชีวศึกษา | | ระดับอุดมศึกษา | | | |
|--------------------------------------|-----------------|------|-------------------------|-------------------|-------------------|----------|
| | ปวช. | ปวส. | ปริญญาตรี (เทียบโอน) | ปริญญาตรี 4 ปี | ปริญญาตรี 5 ปี | ปริญญาโท |
| คณะศิลปศาสตร์และวิทยาศาสตร์ | | | | | | |
| ระดับปริญญาโท (ภาค ก) | | | | | | |
| การบริหารการศึกษา | - | - | - | - | - | 21 |
| หลักสูตรและนวัตกรรมการจัดการเรียนรู้ | - | - | - | - | - | 25 |
| ระดับปริญญาโท (ภาค ข) | | | | | | |
| การบริหารการศึกษา | - | - | - | - | - | 134 |
| หลักสูตรและนวัตกรรมการจัดการเรียนรู้ | - | - | - | - | - | 7 |
| การจัดการภาครัฐและกฎหมายมหาชน | - | - | - | - | - | 69 |
| การบริหารทั่วไป | - | - | - | - | - | 4 |
| ระดับปริญญาตรี (ภาคปกติ) | | | | | | |
| รัฐประศาสนศาสตร์ | - | - | - | 54 | - | - |
| การพัฒนาสังคมและสิ่งแวดล้อม | - | - | - | 14 | - | - |
| วิทยาการคอมพิวเตอร์ | - | - | - | 1 | - | - |
| การศึกษาปฐมวัย | - | - | 6 | - | 78 | - |
| วิทยาศาสตร์ | - | - | - | - | 31 | - |
| ระดับปริญญาตรี (ภาคพิเศษ) | | | | | | |
| การพัฒนาสังคมและสิ่งแวดล้อม | - | - | 33 | - | - | - |
| รัฐประศาสนศาสตร์ | - | - | - | 33 | - | - |

ตารางที่ 11 จำนวนผู้สำเร็จการศึกษา ปีการศึกษา 2556 (ต่อ)

| หลักสูตร/สาขาวิชา | ระดับอาชีวศึกษา | | ระดับอุดมศึกษา | | | |
|--|-----------------|------|-------------------------|-------------------|-------------------|----------|
| | ปวช. | ปวส. | ปริญญาตรี (เทียบโอน) | ปริญญาตรี 4 ปี | ปริญญาตรี 5 ปี | ปริญญาโท |
| คณะวิทยาการจัดการและเทคโนโลยีสารสนเทศ | | | | | | |
| ระดับปริญญาตรี (ภาคปกติ) | | | | | | |
| การบัญชี | - | - | 13 | 15 | - | - |
| การจัดการ | - | - | 30 | 9 | - | - |
| เทคโนโลยีสารสนเทศและการสื่อสาร | - | - | 12 | 10 | - | - |
| การจัดการกีฬา | - | - | - | 8 | - | - |
| นิเทศศาสตร์ | - | - | - | 3 | - | - |
| ระดับปริญญาตรี (ภาคพิเศษ) | | | | | | |
| การบัญชี | - | - | 42 | - | - | - |
| การจัดการ | - | - | 40 | - | - | - |
| คอมพิวเตอร์ธุรกิจ | - | - | 13 | - | - | - |
| เทคโนโลยีสารสนเทศและการสื่อสาร | - | - | 11 | - | - | - |
| การจัดการกีฬา | - | - | 17 | - | - | - |
| คณะเทคโนโลยีอุตสาหกรรม | | | | | | |
| ระดับปริญญาตรี (ภาคปกติ) | | | | | | |
| เทคโนโลยีไฟฟ้าอุตสาหกรรม | - | - | 18 | - | - | - |
| เทคโนโลยีอิเล็กทรอนิกส์ | - | - | 9 | 6 | - | - |
| เทคโนโลยีคอมพิวเตอร์ | - | - | - | 9 | - | - |
| วิศวกรรมอุตสาหกรรม | - | - | 6 | 2 | - | - |
| วิศวกรรมโยธา | - | - | - | 3 | - | - |
| ระดับปริญญาตรี (ภาคพิเศษ) | | | | | | |
| เทคโนโลยีไฟฟ้าอุตสาหกรรม | - | - | 10 | - | - | - |
| ช่างยนต์ | 35 | 32 | - | - | - | - |
| เครื่องมือกลและซ่อมบำรุง | 25 | - | - | - | - | - |
| โลหะการ | 5 | - | - | - | - | - |
| ช่างไฟฟ้า | 34 | - | - | - | - | - |
| ช่างอิเล็กทรอนิกส์ | 18 | 29 | - | - | - | - |
| การก่อสร้าง | 12 | 20 | - | - | - | - |
| สถาปัตยกรรม | 5 | 1 | - | - | - | - |
| การบัญชี | 27 | 44 | - | - | - | - |
| การขาย | 14 | - | - | - | - | - |
| การเลขานุการ | 2 | - | - | - | - | - |
| การจัดการสำนักงาน | 10 | 22 | - | - | - | - |
| คอมพิวเตอร์ธุรกิจ | 35 | 36 | - | - | - | - |
| การโรงแรม | 8 | - | - | - | - | - |

ตารางที่ 11 จำนวนผู้สำเร็จการศึกษา ปีการศึกษา 2556 (ต่อ)

| หลักสูตร/สาขาวิชา | ระดับอาชีวศึกษา | | ระดับอุดมศึกษา | | | |
|---|-----------------|------|-------------------------|-------------------|-------------------|----------|
| | ปวช. | ปวส. | ปริญญาตรี (เทียบโอน) | ปริญญาตรี 4 ปี | ปริญญาตรี 5 ปี | ปริญญาโท |
| คณะเทคโนโลยีอุตสาหกรรม | | | | | | |
| เทคนิคการผลิต | - | 36 | - | - | - | - |
| เทคนิคโลหะ | - | 8 | - | - | - | - |
| ช่างไฟฟ้ากำลัง | - | 45 | - | - | - | - |
| เทคโนโลยีคอมพิวเตอร์ | - | 33 | - | - | - | - |
| เทคโนโลยีสารสนเทศ | - | 7 | - | - | - | - |
| การตลาด | - | 17 | - | - | - | - |
| คณะเกษตรและเทคโนโลยี | | | | | | |
| เกษตรศาสตร์ วิชาเอกสัตวศาสตร์ | - | - | - | 7 | - | - |
| เกษตรศาสตร์ วิชาเอกการประมง | - | - | - | 15 | - | - |
| เกษตรศาสตร์ วิชาเอกพืชศาสตร์ | - | - | - | 9 | - | - |
| เกษตรศาสตร์ | 22 | 1 | - | - | - | - |
| พืชศาสตร์ | - | 12 | - | - | - | - |
| สัตวศาสตร์ | - | 14 | - | - | - | - |
| เพาะเลี้ยงสัตว์น้ำ | - | 10 | - | - | - | - |
| ช่างกลเกษตร | - | - | - | - | - | - |
| อุตสาหกรรมเกษตร | - | - | - | - | - | - |
| วิทยาลัยพยาบาลบรมราชชนนี นครพนม | | | | | | |
| พยาบาลศาสตร์ | - | - | - | 149 | - | - |
| วิทยาลัยการท่องเที่ยวและอุตสาหกรรมบริการ | | | | | | |
| การท่องเที่ยวและอุตสาหกรรมบริการ | - | - | - | 9 | - | - |
| การโรงแรมและภัตตาคาร | - | - | - | 5 | - | - |
| วิทยาลัยธาตุพนม | | | | | | |
| เทคโนโลยีพลังงาน | - | - | - | 2 | - | - |
| ช่างยนต์ | 28 | 14 | - | - | - | - |
| ช่างไฟฟ้า | 23 | - | - | - | - | - |
| ช่างไฟฟ้ากำลัง | - | 26 | - | - | - | - |
| ช่างอิเล็กทรอนิกส์ | 14 | 15 | - | - | - | - |
| การบัญชี | 26 | 36 | - | - | - | - |
| คอมพิวเตอร์ธุรกิจ | 21 | 41 | - | - | - | - |

ตารางที่ 11 จำนวนผู้สำเร็จการศึกษา ปีการศึกษา 2556 (ต่อ)

| หลักสูตร/สาขาวิชา | ระดับอาชีวศึกษา | | ระดับอุดมศึกษา | | | |
|---|-----------------|------------|-------------------------|-------------------|-------------------|------------|
| | ปวช. | ปวส. | ปริญญาตรี (เทียบโอน) | ปริญญาตรี 4 ปี | ปริญญาตรี 5 ปี | ปริญญาโท |
| วิทยาลัยนาหว้า | | | | | | |
| ช่างยนต์ | 11 | 9 | - | - | - | - |
| ช่างไฟฟ้า | 3 | - | - | - | - | - |
| ช่างอิเล็กทรอนิกส์ | 3 | - | - | - | - | - |
| การบัญชี | 10 | 11 | - | - | - | - |
| คอมพิวเตอร์ธุรกิจ | 9 | 7 | - | - | - | - |
| ช่างไฟฟ้ากำลัง | - | 12 | - | - | - | - |
| วิทยาลัยเทคโนโลยีอุตสาหกรรมศรีสงคราม | | | | | | |
| ช่างยนต์ | 13 | 8 | - | - | - | - |
| ช่างไฟฟ้า | 4 | - | - | - | - | - |
| ช่างอิเล็กทรอนิกส์ | 3 | 9 | - | - | - | - |
| การบัญชี | 6 | 9 | - | - | - | - |
| คอมพิวเตอร์ธุรกิจ | 8 | 10 | - | - | - | - |
| ช่างไฟฟ้ากำลัง | - | 2 | - | - | - | - |
| วิทยาลัยการbinนาชาติ | | | | | | |
| ระดับปริญญาโท (ภาค ก) | | | | | | |
| การจัดการการบิน | - | - | - | - | - | - |
| ระดับปริญญาโท (ภาค ข) | | | | | | |
| การจัดการการบิน | - | - | - | - | - | 41 |
| รวมจำนวนผู้สำเร็จศึกษา จำแนกตามระดับการศึกษา | 434 | 576 | 260 | 363 | 109 | 301 |
| รวมจำนวนผู้สำเร็จศึกษา จำแนกตามระดับอาชีวศึกษาและอุดมศึกษา | 1,010 | | | | | 301 |
| รวมทั้งสิ้น | | | 2,043 | | | |

ที่มา : กองส่งเสริมวิชาการและงานทะเบียน มหาวิทยาลัยนครพนม

หมายเหตุ : ข้อมูล ณ วันที่ 30 กันยายน 2557

ข้อมูลเกี่ยวกับการเรียนการสอน

มหาวิทยาลัยนครพนม มุ่งพัฒนาหลักสูตรที่หลากหลาย โดยมุ่งผลิตบัณฑิตที่ตรงตามความต้องการของผู้ใช้บัณฑิต ในท้องถิ่นและประเทศ โดยหลักสูตรที่จัดการเรียนการสอนนั้น มีทั้งระดับปริญญาโท ปริญญาตรี 5 ปี ปริญญาตรี 4 ปี ปริญญาตรี 2 ปี ต่อเนื่อง ประกาศนียบัตรวิชาชีพชั้นสูง ประกาศนียบัตรวิชาชีพและ หลักสูตรนานาชาติ รายละเอียดดัง ตารางที่ 12 และจำแนกตามระดับการศึกษา หลักสูตร / ประเภทวิชา และสาขาวิชา ดังตารางที่ 13

ตารางที่ 12 จำนวนผู้สำเร็จการศึกษา ปีการศึกษา 2556

| ระดับอาชีวศึกษา | จำนวนหลักสูตร |
|-----------------------------|---------------|
| ปริญญาโท | 5 |
| ปริญญาตรี 5 ปี | 6 |
| ปริญญาตรี 4 ปี | 22 |
| ปริญญาตรี 2 ปี ต่อเนื่อง | 1 |
| ประกาศนียบัตรวิชาชีพชั้นสูง | 21 |
| ประกาศนียบัตรวิชาชีพ | 14 |
| หลักสูตรนานาชาติ | 5 |

ที่มา : กองส่งเสริมวิชาการและงานทะเบียน มหาวิทยาลัยนครพนม

หมายเหตุ : ข้อมูล ณ วันที่ 30 กันยายน 2557

ตารางที่ 13 จำนวนหลักสูตรการศึกษา มหาวิทยาลัยนครพนมในปีการศึกษา 2557 จำแนกตามระดับการศึกษา หลักสูตร / ประเภทวิชา และสาขาวิชา

| ระดับ | หลักสูตร / ประเภทวิชา | สาขาวิชา |
|--|--|---|
| คณะศิลปศาสตร์และวิทยาศาสตร์ | | |
| ปริญญาโท | หลักสูตรครุศาสตรมหาบัณฑิต (ค.ม.) | สาขาวิชาการบริหารการศึกษา สาขาวิชาหลักสูตรและนวัตกรรมการจัดการเรียนรู้ |
| | หลักสูตรรัฐประศาสนศาสตรมหาบัณฑิต (รป.ม.) | สาขาวิชาการจัดการภาครัฐและกฎหมายมหาชน สาขาวิชาการบริหารทั่วไป |
| ปริญญาตรี 5 ปี | หลักสูตรครุศาสตรบัณฑิต (ค.บ.) | สาขาวิชาการศึกษาปฐมวัย |
| | | สาขาวิชาภาษาอังกฤษ |
| | | สาขาวิชาวิทยาศาสตร์ |
| | | สาขาวิชาคอมพิวเตอร์ |
| | | สาขาวิชาสังคมศึกษา สาขาวิชาภาษาไทย |
| ปริญญาตรี 4 ปี | หลักสูตรรัฐประศาสนศาสตรบัณฑิต (รป.บ.) | สาขาวิชารัฐประศาสนศาสตร์ |
| | หลักสูตรศิลปศาสตรบัณฑิต (ศศ.บ.) | สาขาวิชาการพัฒนาสังคมและสิ่งแวดล้อม |
| | หลักสูตรนิติศาสตรบัณฑิต (น.บ.) | สาขาวิชานิติศาสตร์ |
| คณะวิทยาการจัดการและเทคโนโลยีสารสนเทศ | | |
| ปริญญาตรี 4 ปี | หลักสูตรบัญชีบัณฑิต (บช.บ.) | สาขาวิชาการบัญชี |
| | หลักสูตรบริหารธุรกิจบัณฑิต (บธ.บ.) | สาขาวิชาการจัดการ สาขาวิชาคอมพิวเตอร์ธุรกิจ สาขาวิชาการจัดการกีฬา |
| | หลักสูตรวิทยาศาสตรบัณฑิต (วท.บ.) | สาขาวิชาเทคโนโลยีสารสนเทศ |
| | หลักสูตรนิเทศศาสตรบัณฑิต (นศ.บ.) | สาขาวิชานิเทศศาสตร์ |

ตารางที่ 13 จำนวนหลักสูตรการศึกษา มหาวิทยาลัยนครพนมในปีการศึกษา 2557 จำแนกตามระดับการศึกษา หลักสูตร / ประเภทวิชา และสาขาวิชา (ต่อ)

| ระดับ | หลักสูตร / ประเภทวิชา | สาขาวิชา |
|--------------------------------|--|---|
| คณะเทคโนโลยีอุตสาหกรรม | | |
| ปริญญาตรี 4 ปี | หลักสูตรอุตสาหกรรมศาสตรบัณฑิต (อ.ส.บ.) | สาขาวิชาเทคโนโลยีอิเล็กทรอนิกส์ สาขาวิชาเทคโนโลยีไฟฟ้าอุตสาหกรรม |
| | หลักสูตรวิศวกรรมศาสตรบัณฑิต (ว.ศ.บ.) | สาขาวิชาวิศวกรรมอุตสาหกรรม สาขาวิชาวิศวกรรมโยธา |
| | หลักสูตรครุศาสตรบัณฑิต (ค.บ.) | สาขาวิชาครุศาสตรอุตสาหกรรม (ไฟฟ้าและอิเล็กทรอนิกส์) |
| ปริญญาตรี 2 ปี ต่อเนื่อง | หลักสูตรอุตสาหกรรมศาสตรบัณฑิต (อ.ส.บ.) | สาขาวิชาเทคโนโลยีไฟฟ้าอุตสาหกรรม |
| ประกาศนียบัตรวิชาชีพชั้นสูง | ประเภทวิชาอุตสาหกรรม | สาขาวิชาช่างยนต์ |
| | | สาขาวิชาเทคนิคการผลิต |
| | | สาขาวิชาเทคนิคโลหะ |
| | สาขาวิชาช่างไฟฟ้ากำลัง | |
| ประเภทวิชาบริหารธุรกิจ | สาขาวิชาช่างอิเล็กทรอนิกส์ | สาขาวิชาช่างอิเล็กทรอนิกส์ |
| | | สาขาวิชาการก่อสร้าง |
| | | สาขาวิชาสถาปัตยกรรม |
| | | สาขาวิชาเทคโนโลยีคอมพิวเตอร์ |
| ประเภทวิชาอุตสาหกรรมท่องเที่ยว | สาขาวิชาการโรงแรมและบริการ | สาขาวิชาการโรงแรมและบริการ |
| | | สาขาวิชาเทคโนโลยีสารสนเทศและการสื่อสาร |
| | | สาขาวิชาเทคโนโลยีสารสนเทศ |
| | | สาขาวิชาเครื่องกล |
| ประกาศนียบัตรวิชาชีพ | ประเภทวิชาอุตสาหกรรม | สาขาวิชาเครื่องมือกลและซ่อมบำรุง |
| | | สาขาวิชาโลหะการ |
| | | สาขาวิชาไฟฟ้า |
| | | สาขาวิชาอิเล็กทรอนิกส์ |
| ประเภทวิชาพาณิชยกรรม | สาขาวิชาการก่อสร้าง | สาขาวิชาการก่อสร้าง |
| | | สาขาวิชาสถาปัตยกรรม |
| | | สาขาวิชาการบัญชี |
| | | สาขาวิชาการขาย |
| ประเภทวิชาอุตสาหกรรมท่องเที่ยว | สาขาวิชาการโรงแรม | สาขาวิชาการโรงแรม |
| | | สาขาวิชาการเลขานุการ |
| | | สาขาวิชาคอมพิวเตอร์ธุรกิจ |
| | | สาขาวิชาการจัดการสำนักงาน |
| คณะเกษตรและเทคโนโลยี | | |
| ปริญญาตรี 4 ปี | หลักสูตรวิทยาศาสตร์บัณฑิต (ว.ท.บ.) | สาขาวิชาเกษตรศาสตร์ (พืชศาสตร์, สัตวศาสตร์, การประมง) |
| | | สาขาวิชาเทคโนโลยีอาหาร |
| | | สาขาวิชาเครื่องจักรกลเกษตร |

ตารางที่ 13 จำนวนหลักสูตรการศึกษา มหาวิทยาลัยนครพนมในปีการศึกษา 2557 จำแนกตามระดับการศึกษา หลักสูตร / ประเภทวิชา และสาขาวิชา (ต่อ)

| ระดับ | หลักสูตร / ประเภทวิชา | สาขาวิชา |
|---|-------------------------------------|---|
| คณะเกษตรและเทคโนโลยี (ต่อ) | | |
| ประกาศนียบัตรวิชาชีพชั้นสูง | ประเภทวิชาเกษตรกรรม | สาขาวิชาสัตวศาสตร์ สาขาวิชาอุตสาหกรรมเกษตร สาขาวิชาพืชศาสตร์ สาขาวิชาช่างกลเกษตร สาขาวิชาเพาะเลี้ยงสัตว์น้ำ |
| | ประเภทวิชาประมง | สาขาวิชาเกษตรศาสตร์ |
| ประกาศนียบัตรวิชาชีพ | ประเภทวิชาเกษตรกรรม | สาขาวิชาเกษตรศาสตร์ |
| วิทยาลัยพยาบาลบรมราชชนนี นครพนม | | |
| ปริญญาตรี 4 ปี | หลักสูตรพยาบาลศาสตรบัณฑิต (พย.บ.) | พยาบาลศาสตร์ |
| วิทยาลัยการท่องเที่ยวและอุตสาหกรรมบริการ | | |
| ปริญญาตรี 4 ปี | หลักสูตรศิลปศาสตรบัณฑิต (ศศ.บ.) | สาขาวิชาการท่องเที่ยวและอุตสาหกรรมบริการ |
| | | สาขาวิชาการโรงแรมและภัตตาคาร |
| วิทยาลัยธาตุพนม | | |
| ปริญญาตรี 4 ปี | หลักสูตรวิศวกรรมศาสตรบัณฑิต (วศ.บ.) | สาขาวิชาเทคโนโลยีพลังงาน |
| ประกาศนียบัตรวิชาชีพชั้นสูง | ประเภทวิชาอุตสาหกรรม | สาขาวิชาช่างยนต์ สาขาวิชาไฟฟ้ากำลัง สาขาวิชาอิเล็กทรอนิกส์ |
| | ประเภทวิชาบริหารธุรกิจ | สาขาวิชาการบัญชี สาขาวิชาคอมพิวเตอร์ธุรกิจ |
| ประกาศนียบัตรวิชาชีพ | ประเภทวิชาอุตสาหกรรม | สาขาวิชาช่างยนต์ สาขาวิชาไฟฟ้า สาขาวิชาอิเล็กทรอนิกส์ |
| | ประเภทวิชาพาณิชยกรรม | สาขาวิชาการบัญชี สาขาวิชาคอมพิวเตอร์ธุรกิจ |
| วิทยาลัยนาหว้า | | |
| ประกาศนียบัตรวิชาชีพชั้นสูง | ประเภทวิชาอุตสาหกรรม | สาขาวิชาช่างยนต์ สาขาวิชาช่างไฟฟ้ากำลัง สาขาวิชาช่างอิเล็กทรอนิกส์ |
| | ประเภทวิชาบริหารธุรกิจ | สาขาวิชาการบัญชี สาขาวิชาคอมพิวเตอร์ธุรกิจ |
| ประกาศนียบัตรวิชาชีพ | ประเภทวิชาอุตสาหกรรม | สาขาวิชาช่างยนต์ สาขาวิชาช่างไฟฟ้า สาขาวิชาช่างอิเล็กทรอนิกส์ |
| | ประเภทวิชาพาณิชยกรรม | สาขาวิชาการบัญชี สาขาวิชาคอมพิวเตอร์ธุรกิจ |



ตารางที่ 13 จำนวนหลักสูตรการศึกษา มหาวิทยาลัยนครพนมในปีการศึกษา 2557 จำแนกตามระดับการศึกษา หลักสูตร / ประเภทวิชา และสาขาวิชา (ต่อ)

| ระดับ | หลักสูตร / ประเภทวิชา | สาขาวิชา |
|---|--|--|
| วิทยาลัยเทคโนโลยีอุตสาหกรรมศรีสงคราม | | |
| ประกาศนียบัตรวิชาชีพชั้นสูง | ประเภทวิชาอุตสาหกรรม | สาขาวิชาช่างยนต์ สาขาวิชาช่างไฟฟ้ากำลัง สาขาวิชาช่างอิเล็กทรอนิกส์ |
| | ประเภทวิชาบริหารธุรกิจ | สาขาวิชาการบัญชี สาขาวิชาคอมพิวเตอร์ธุรกิจ |
| ประกาศนียบัตรวิชาชีพ | ประเภทวิชาอุตสาหกรรม | สาขาวิชาช่างยนต์ สาขาวิชาช่างไฟฟ้า สาขาวิชาช่างอิเล็กทรอนิกส์ |
| | ประเภทวิชาพาณิชยกรรม | สาขาวิชาการบัญชี สาขาวิชาคอมพิวเตอร์ธุรกิจ |
| วิทยาลัยการบินนานาชาติ | | |
| ปริญญาโท | หลักสูตรบริหารธุรกิจมหาบัณฑิต (บธ.ม.) | สาขาวิชาการจัดการการบิน : จัดการเรียนการสอนที่ศูนย์การศึกษากรุงเทพมหานคร |
| ปริญญาตรี 4 ปี | หลักสูตรบริหารธุรกิจบัณฑิต (บธ.บ.) | สาขาวิชาการบริหารการบิน : จัดการเรียนการสอนที่ศูนย์การศึกษากรุงเทพมหานคร |
| หลักสูตรนานาชาติ | หลักสูตรนักบินพาณิชย์ตรี (Commercial Pilot Licence : CPL) หลักสูตรนักบินส่วนบุคคล (Private Pilot Licence : PPL) หลักสูตรการบินด้วยเครื่องบินหลายเครื่องยนต์ (Multi Engine Rating : ME) หลักสูตรการบินด้วยเครื่องวัดประกอบการบิน (Instrument Rating : IR) หลักสูตรครูการบิน (Flight Instructor Rating : IP) | |

ที่มา : กองส่งเสริมวิชาการและงานทะเบียน มหาวิทยาลัยนครพนม

หมายเหตุ : ข้อมูล ณ วันที่ 30 กันยายนของทุกปี

การเงินและงบประมาณ

ในปีงบประมาณ พ.ศ. 2557 มหาวิทยาลัยนครพนมมีงบประมาณในการบริหารจัดการรวมทั้งสิ้น 672,498,232.95 บาท โดยงบประมาณที่ใช้ในการบริหารจัดการส่วนใหญ่เป็นเงินงบประมาณแผ่นดิน จำนวนทั้งสิ้น 518,872,900.00 บาท และงบประมาณเงินรายได้จำนวน 153,625,332.95 บาท โดยมีรายละเอียดดังตารางที่ 14 โดยได้รับการจัดสรรงบประมาณเพิ่มขึ้น เมื่อเทียบกับงบประมาณที่ได้รับจัดสรรจากปีงบประมาณที่ผ่านมา ดังตารางที่ 15 และตารางที่ 16

ตารางที่ 14 งบประมาณรายจ่าย ประจำปีงบประมาณ พ.ศ. 2557 จำแนกตามแหล่งเงิน

| งบประมาณที่ได้รับจัดสรร | จำนวนเงิน (บาท) | ร้อยละ |
|-------------------------|-----------------|--------|
| 1) เงินรายได้ | 153,625,332.95 | 22.84 |
| 2) งบประมาณแผ่นดิน | 518,872,900.00 | 77.16 |
| รวม | 672,498,232.95 | 100.00 |

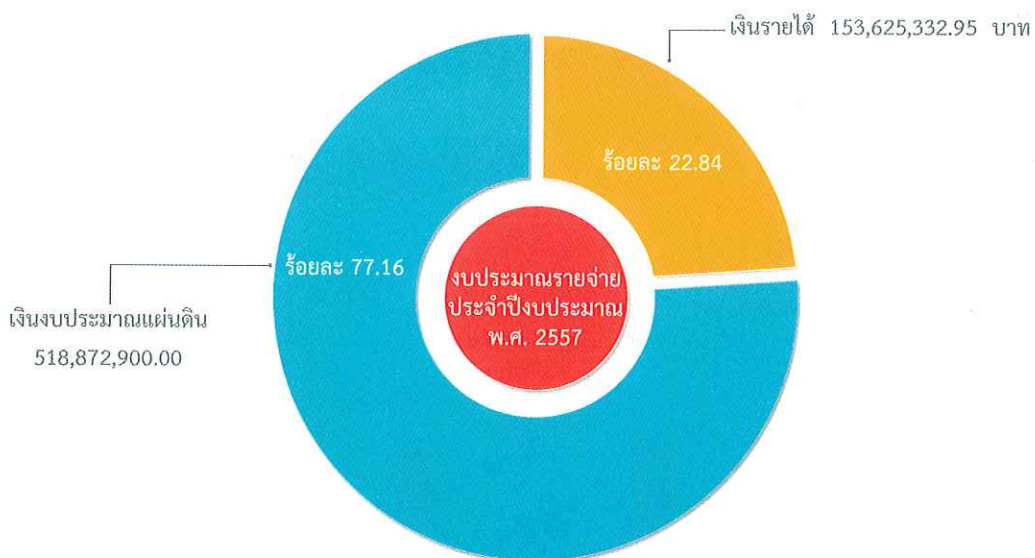

ที่มา : กองนโยบายและแผน มหาวิทยาลัยนครพนม
หมายเหตุ : ข้อมูล ณ วันที่ 30 กันยายนของทุกปี

ตารางที่ 15 งบประมาณรายจ่าย ประจำปีงบประมาณ พ.ศ. 2557
จำแนกตามประเภทรายจ่าย

| ประเภทงบรายจ่าย | จำนวนเงิน (บาท) | ร้อยละ |
|------------------|-----------------|--------|
| 1) งบดำเนินการ | 534,757,232.95 | 79.52 |
| 2) งบลงทุน | 132,442,600.00 | 19.69 |
| 3) งบรายจ่ายอื่น | 5,298,400.00 | 0.79 |
| รวม | 672,498,232.95 | 100.00 |

ที่มา : กองนโยบายและแผน มหาวิทยาลัยนครพนม
หมายเหตุ : ข้อมูล ณ วันที่ 30 กันยายนของทุกปี

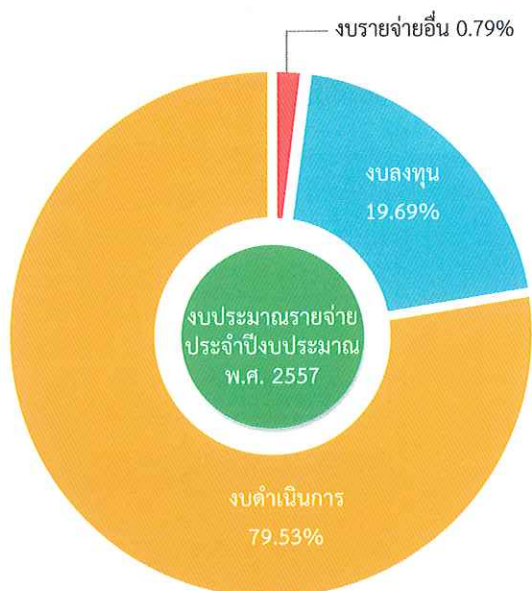

ตารางที่ 16 เปรียบเทียบงบประมาณรายจ่าย จำแนกตามประเภทรายจ่ายประจำปีงบประมาณ พ.ศ. 2555 -2557

| แหล่งเงิน / ปีงบประมาณ | พ.ศ.2555 (บาท) | พ.ศ.2556 (บาท) | พ.ศ.2557 (บาท) |
|------------------------|----------------|----------------|----------------|
| 1) งบดำเนินการ | 447,112,500.00 | 549,372,900.00 | 534,757,232.95 |
| 2) งบลงทุน | 98,754,700.00 | 135,340,200.00 | 132,442,600.00 |
| 3) งบรายจ่ายอื่น | 6,424,200.00 | 9,903,100.00 | 5,298,400.00 |

ที่มา : กองนโยบายและแผน มหาวิทยาลัยนครพนม
หมายเหตุ : ข้อมูล ณ วันที่ 30 กันยายนของทุกปี

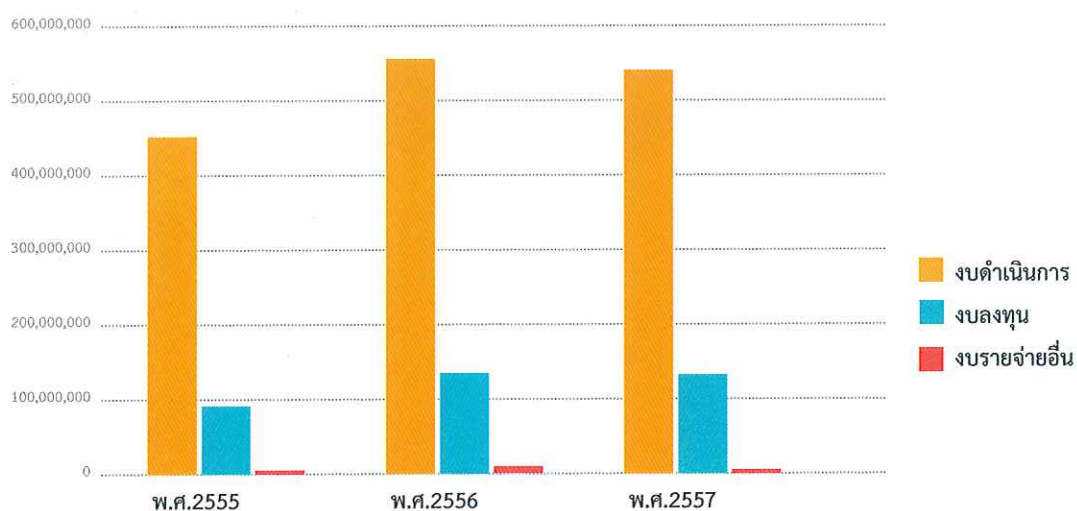

การเงินและงบประมาณ

ในปีงบประมาณ พ.ศ. 2557 มหาวิทยาลัยนครพนมมีงบประมาณในการบริหารจัดการรวมทั้งสิ้น 672,498,232.95 บาท โดยงบประมาณที่ใช้ในการบริหารจัดการส่วนใหญ่เป็นเงินงบประมาณแผ่นดิน จำนวนทั้งสิ้น 518,872,900.00 บาท และงบประมาณเงินรายได้จำนวน 153,625,332.95 บาท โดยมีรายละเอียดดังตารางที่ 14 โดยได้รับการจัดสรรงบประมาณเพิ่มขึ้น เมื่อเทียบกับงบประมาณที่ได้รับจัดสรรจากปีงบประมาณที่ผ่านมา ดังตารางที่ 15 และตารางที่ 16

ตารางที่ 14 งบประมาณรายจ่าย ประจำปีงบประมาณ พ.ศ. 2557 จำแนกตามแหล่งเงิน

| งบประมาณที่ได้รับจัดสรร | จำนวนเงิน (บาท) | ร้อยละ |
|-------------------------|-----------------|--------|
| 1) เงินรายได้ | 153,625,332.95 | 22.84 |
| 2) งบประมาณแผ่นดิน | 518,872,900.00 | 77.16 |
| รวม | 672,498,232.95 | 100.00 |

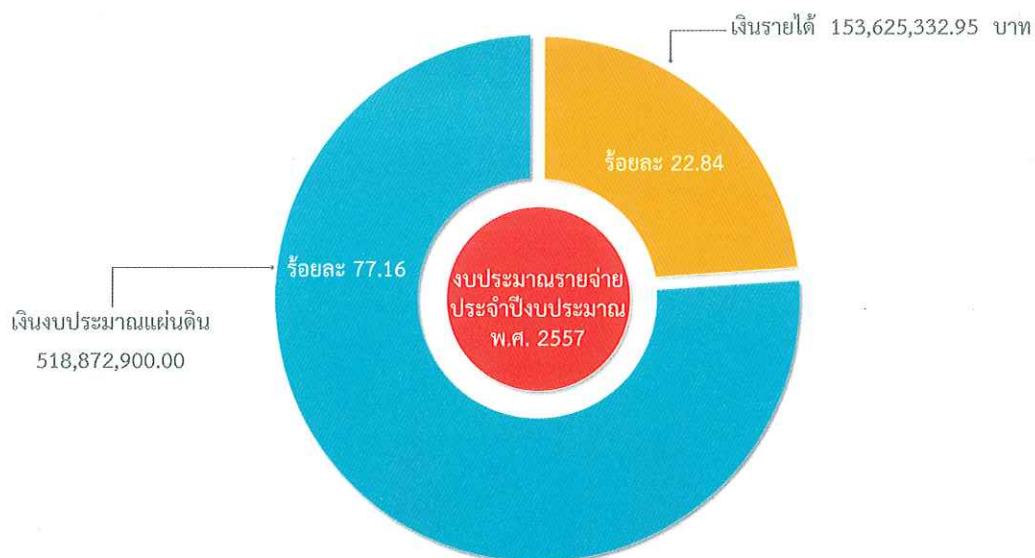

ที่มา : กองนโยบายและแผน มหาวิทยาลัยนครพนม
หมายเหตุ : ข้อมูล ณ วันที่ 30 กันยายนของทุกปี

ตารางที่ 15 งบประมาณรายจ่าย ประจำปีงบประมาณ พ.ศ. 2557
จำแนกตามประเภทรายจ่าย

| ประเภทงบรายจ่าย | จำนวนเงิน (บาท) | ร้อยละ |
|------------------|-----------------|--------|
| 1) งบดำเนินการ | 534,757,232.95 | 79.52 |
| 2) งบลงทุน | 132,442,600.00 | 19.69 |
| 3) งบรายจ่ายอื่น | 5,298,400.00 | 0.79 |
| รวม | 672,498,232.95 | 100.00 |

ที่มา : กองนโยบายและแผน มหาวิทยาลัยนครพนม
หมายเหตุ : ข้อมูล ณ วันที่ 30 กันยายนของทุกปี

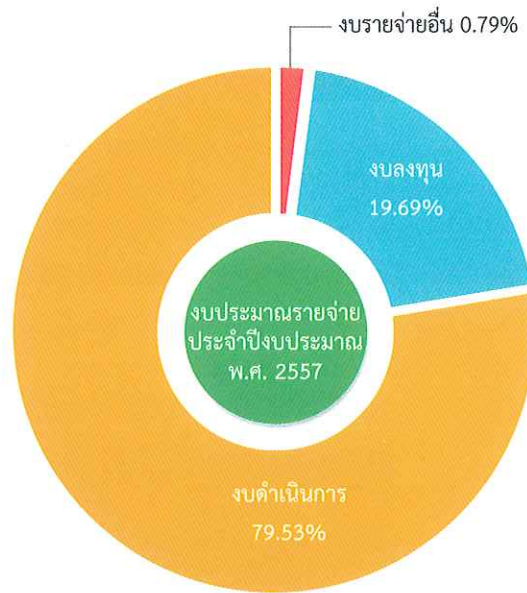

ตารางที่ 16 เปรียบเทียบงบประมาณรายจ่าย จำแนกตามประเภทรายจ่ายประจำปีงบประมาณ พ.ศ. 2555 -2557

| แหล่งเงิน / ปีงบประมาณ | พ.ศ.2555 (บาท) | พ.ศ.2556 (บาท) | พ.ศ.2557 (บาท) |
|------------------------|----------------|----------------|----------------|
| 1) งบดำเนินการ | 447,112,500.00 | 549,372,900.00 | 534,757,232.95 |
| 2) งบลงทุน | 98,754,700.00 | 135,340,200.00 | 132,442,600.00 |
| 3) งบรายจ่ายอื่น | 6,424,200.00 | 9,903,100.00 | 5,298,400.00 |

ที่มา : กองนโยบายและแผน มหาวิทยาลัยนครพนม
หมายเหตุ : ข้อมูล ณ วันที่ 30 กันยายนของทุกปี

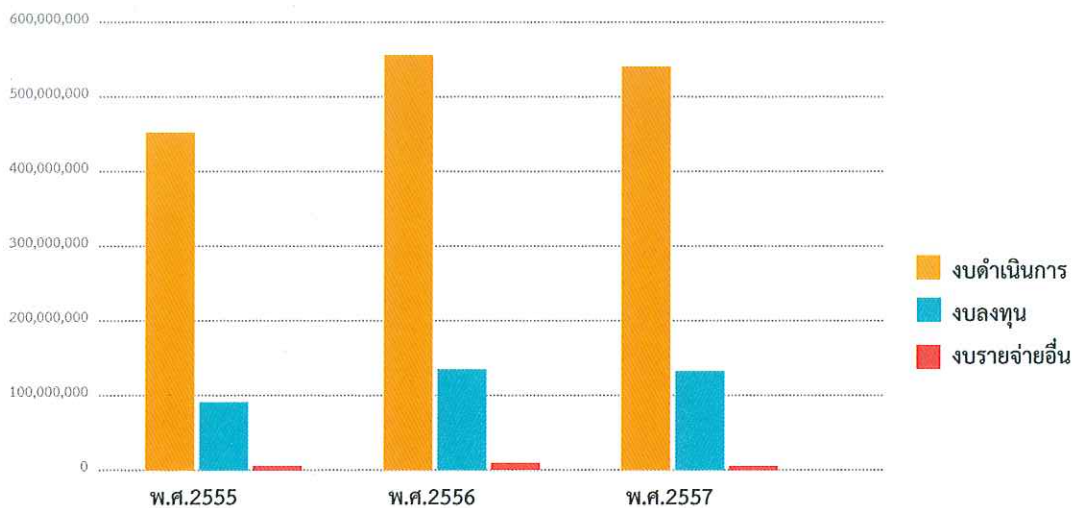

อาคาร สถานที่ และสาธารณูปโภค

ในปีการศึกษา 2557 มหาวิทยาลัยนครพนมได้จัดให้มีทรัพยากรในด้านอุปกรณ์ เครื่องมือและพัฒนาระบบเทคโนโลยีในการบริหารจัดการ ให้ครอบคลุมทุกภารกิจของมหาวิทยาลัย เพื่อสนับสนุนการบริหารจัดการ และการจัดการเรียนการสอน การศึกษาค้นคว้าอย่างเพียงพอ โดยมีสำนักวิทยบริการเป็นหน่วยงานหลักและเป็นศูนย์รวมทรัพยากรสารสนเทศทางวิชาการเพื่อสนับสนุนการเรียนการสอน การค้นคว้า วิจัย มีการให้บริการระบบคอมพิวเตอร์ การอบรมเพื่อพัฒนาทักษะด้านคอมพิวเตอร์ มหาวิทยาลัยนครพนมได้มีการพัฒนาระบบเครือข่ายภายในมหาวิทยาลัยอย่างต่อเนื่อง รวมทั้งมีการพัฒนาระบบการให้บริการเครือข่ายแบบไร้สาย เพื่อให้บริการแก่นักศึกษาและบุคลากรอย่างทั่วถึง นอกจากนี้ ยังมีมีการพัฒนาระบบในทุก ๆ ปี เพื่อให้สามารถนำไปใช้ในการบริหารจัดการ และการเรียนการสอนที่มีประสิทธิภาพและทันสมัยมากขึ้น

INTERNATIONAL AVIATION COLLEGE

วิทยาลัยการบินนานาชาติ





อุปกรณ์ เครื่องมือ และเทคโนโลยี

1. ระบบเครือข่ายคอมพิวเตอร์

ระบบอินเทอร์เน็ตมหาวิทยาลัยนครพนม มีการเชื่อมต่อ 2 ช่องทาง

ช่องทางที่ 1 เชื่อมต่อกับสัญญาณ Uninet ความเร็ว 20 Mbps.

ช่องทางที่ 2 เชื่อมต่อกับสัญญาณ TOT ความเร็ว 30 Mbps.

ระบบสารสนเทศที่มหาวิทยาลัยนครพนมให้บริการ แบ่งเป็น 3 ระบบหลัก ดังต่อไปนี้

1. ระบบสารสนเทศเพื่อการบริหาร
2. ระบบสารสนเทศเพื่อการสนับสนุนการเรียนการสอน
3. ระบบสารสนเทศเพื่อการสื่อสาร

ที่มา : สำนักวิทยบริการ มหาวิทยาลัยนครพนม

หมายเหตุ : ข้อมูล ณ วันที่ 30 กันยายนของทุกปี

ตารางที่ 17 ระบบสารสนเทศที่มหาวิทยาลัยนครพนมให้บริการ จำแนกตามระบบฐานข้อมูล

| ระบบฐานข้อมูล | รายละเอียด |
|---|--|
| 1.1 ระบบสารสนเทศเพื่อการบริหาร มีทั้งสิ้น 13 ระบบ | |
| 1.1.1 ระบบฐานข้อมูลบุคลากร ลิงค์ : http://www.npu.ac.th/personnel/index.php | เป็นระบบฐานข้อมูลที่รวบรวมข้อมูลบุคลากรทั้งหมดของมหาวิทยาลัยนครพนม ได้แก่ข้อมูลข้าราชการ ข้อมูลพนักงานมหาวิทยาลัย ข้อมูลลูกจ้างประจำ และข้อมูลพนักงานตามสัญญา |
| 1.1.2 ระบบรายงานการจ่ายเงินเดือน ลิงค์ : http://www.npu.ac.th/eslip/ | เป็นระบบรายงานการจ่ายเงินเดือนให้แก่บุคลากรมหาวิทยาลัยนครพนม |
| 1.1.3 ระบบควบคุมทรัพย์สิน ลิงค์ : http://202.29.55.84/asset/login.php | เป็นระบบที่ใช้สำหรับบริหารทรัพย์สินต่างๆ ของมหาวิทยาลัยนครพนม |
| 1.1.4 ระบบงานบัญชี ลิงค์ : http://202.29.55.84/AMS/login.php | เป็นระบบที่ใช้สำหรับบริหารการบัญชีต่างๆ ของมหาวิทยาลัยนครพนม |
| 1.1.5 ระบบงบประมาณ ลิงค์ : http://202.29.55.84/BMIS/login.htm | เป็นระบบที่ใช้สำหรับบริหารจัดการงบประมาณต่างๆ ของมหาวิทยาลัยนครพนม |
| 1.1.6 ระบบจองใช้รถออนไลน์ ลิงค์ : http://www.npu.ac.th/car/ | เป็นระบบที่ใช้สำหรับจองการใช้งานรถ เพื่อให้บริการแก่เจ้าหน้าที่ที่ต้องการใช้รถผ่านระบบจองรถออนไลน์ |
| 1.1.7 ระบบบริหารการประชุม ลิงค์ : http://202.29.55.84/conference/?catalog=log_in | เป็นระบบที่ใช้สำหรับประชุมต่างๆของสำนักงานอธิการบดีมหาวิทยาลัยนครพนม |
| 1.1.8 ระบบประเมินผลงานการปฏิบัติงานบุคลากรสายวิชาการ ลิงค์ : https://npu.en.kku.ac.th/mis/administrator/index.php | เป็นระบบที่ใช้สำหรับกรอกข้อมูลภาระงานของบุคลากรสายวิชาการมหาวิทยาลัยนครพนม |
| 1.1.9 ระบบประเมินผลงานการปฏิบัติงานบุคลากรสายสนับสนุน ลิงค์ : https://npu.en.kku.ac.th/pms/administrator/index.php | เป็นระบบที่ใช้สำหรับกรอกข้อมูลภาระงานของบุคลากรสายสนับสนุนมหาวิทยาลัยนครพนม |
| 1.1.10 ระบบพิสูจน์ตัวตนการเข้าใช้งานอินเทอร์เน็ต มหาวิทยาลัยนครพนม ลิงค์ : https://npu.en.kku.ac.th/pms/administrator/index.php | เป็นระบบที่ใช้สำหรับการให้บริการ การเข้าใช้งานอินเทอร์เน็ตของนักศึกษาและบุคลากรมหาวิทยาลัยนครพนม |
| 1.1.11 ระบบ MICROSOFT LICENCE AGREEMENT NPU ลิงค์ : http://ms.npu.ac.th/ | เป็นระบบที่ใช้สำหรับการให้บริการ ในการ Download ซอฟต์แวร์ลิขสิทธิ์ของบริษัท Microsoft โดยปัจจุบันจะให้สิทธิเฉพาะบุคลากรมหาวิทยาลัยเท่านั้นที่จะสามารถ Download ได้ และในการ Download แต่ละครั้งจะต้องอยู่ในเครือข่ายของมหาวิทยาลัยนครพนมเท่านั้น |

ตารางที่ 17 ระบบสารสนเทศที่มหาวิทยาลัยนครพนมให้บริการ จำแนกตามระบบฐานข้อมูล (ต่อ)

| ระบบฐานข้อมูล | รายละเอียด |
|--|--|
| 1.1 ระบบสารสนเทศเพื่อการบริหาร มีทั้งสิ้น 13 ระบบ (ต่อ) | |
| 1.1.12 ระบบสารบรรณอิเล็กทรอนิกส์ (สำนักวิทยบริการ) มหาวิทยาลัยนครพนม ลิงค์ : http://202.29.55.214/elib/ | เป็นระบบที่ใช้สำหรับการให้บริการรับส่ง เอกสารอิเล็กทรอนิกส์ภายในหน่วยงาน โดยแบ่งแยกตามหมวดหมู่ของเอกสาร และกำหนดค่าการรับส่งต่างๆได้ ปัจจุบันใช้งานที่ สำนักวิทยบริการ ม.นครพนม |
| 1.1.13 ระบบฐานข้อมูลแผนปฏิบัติการ มหาวิทยาลัยนครพนม ลิงค์ : http://qa.npu.ac.th/plan/ | เป็นระบบที่ใช้สำหรับการให้บริการ เพิ่มข้อมูลงานแผนดำเนินการที่จะจัดทำในแต่ละช่วงปีงบประมาณได้ |
| 1.2 ระบบสารสนเทศเพื่อการสนับสนุนการเรียนการสอน มีทั้งสิ้น 8 ระบบ | |
| 2.1 ระบบบริการการศึกษา มหาวิทยาลัยนครพนม ลิงค์ : http://reg.npu.ac.th | เป็นระบบที่ใช้สำหรับการให้บริการด้านการศึกษาแก่นักศึกษาและคณาจารย์ที่ได้มีการจัดการเรียนการสอน และรายงานผลการเรียนของนักศึกษา มหาวิทยาลัยนครพนม |
| 2.2 ระบบ E-Learning NPU ลิงค์ : http://elearning.npu.ac.th/ | เป็นระบบที่ใช้สำหรับการให้บริการในการจัดการเรียนการสอนแก่นักศึกษาผ่านระบบออนไลน์ |
| 2.3 ระบบรับสมัครเรียนออนไลน์ ลิงค์ : http://www.npu.ac.th/edus/entry_online/main.php | เป็นระบบที่ใช้สำหรับการให้บริการในการรับสมัครเรียนออนไลน์สำหรับบุคคลที่มีความประสงค์จะเข้าศึกษาต่อที่มหาวิทยาลัยนครพนม |
| 2.4 ระบบบทเรียนภาษาอังกฤษออนไลน์ SPEEXX ลิงค์ : http://202.29.55.24/register_speexx/ | เป็นระบบที่ใช้สำหรับการให้บริการในการรับสมัครเรียนภาษาอังกฤษ ออนไลน์แก่นักศึกษาและบุคลากร มหาวิทยาลัยนครพนม |
| 2.5 ระบบเครือข่ายเสมือน VPN ลิงค์ : http://arc.npu.ac.th/web/vpn.php | เป็นระบบที่ใช้สำหรับการให้บริการในการเชื่อมต่อระบบเครือข่ายจากภายนอกมหาวิทยาลัยนครพนม ให้สามารถเข้ามาใช้บริการการสืบค้นข้อมูลต่างๆ ที่มหาวิทยาลัยนครพนม ให้บริการอยู่ เช่น ฐานข้อมูลออนไลน์ ที่บอกรับจาก สกอ. จำนวน 12 ฐานข้อมูล ฐานข้อมูล Thailis เป็นต้น |
| 2.6 ระบบห้องสมุดอัตโนมัติ (WALAI AUTOLIB) และ ระบบสืบค้นออนไลน์ (WEBOPAC) ลิงค์ : http://202.29.55.220/opacnpu/Patron/patronNotLogin.aspx | เป็นระบบที่ใช้สำหรับการให้บริการในการค้นหาหนังสือ และแสดงรายการหนังสือ จอรายการหนังสือ และแสดงกำหนดเวลาส่งพร้อมทั้งยังสามารถยืมหนังสือต่อได้จากหน้าเว็บไซต์ได้ |
| 2.7 ระบบฐานข้อมูลออนไลน์มติชน ลิงค์ : http://202.29.55.220/opacnpu/Patron/patronNotLogin.aspx | เป็นระบบที่ทางสำนักวิทยบริการ มหาวิทยาลัยนครพนม ได้เปิดให้บริการเพื่อให้นักศึกษาและผู้สนใจที่จะติดตามข่าวสารต่างๆทั้งในอดีตและปัจจุบัน |
| 2.8 ห้องสมุดอิเล็กทรอนิกส์ ลิงค์ : http://www.2ebook.com/npu/ | เป็นระบบที่ทางสำนักวิทยบริการ มหาวิทยาลัยนครพนม ได้เปิดให้บริการเพื่อให้นักศึกษาได้เข้ามาอ่านหนังสือผ่านระบบห้องสมุดอิเล็กทรอนิกส์ |
| 1.3 ระบบสารสนเทศเพื่อการสื่อสาร มีทั้งสิ้น 2 ระบบ | |
| 3.1 ระบบอีเมลมหาวิทยาลัยนครพนม (สำหรับบุคลากร) ลิงค์ : http://mail.npu.ac.th | เป็นระบบที่ให้บริการอีเมลแก่บุคลากรมหาวิทยาลัยนครพนม |
| 3.2 ระบบอีเมลมหาวิทยาลัยนครพนม (สำหรับนักศึกษา) ลิงค์ : http://login.live.com/ | เป็นระบบที่ให้บริการอีเมลแก่นักศึกษามหาวิทยาลัยนครพนม |

ที่มา : สำนักวิทยบริการ และคณะกรรมการเทคโนโลยีสารสนเทศ มหาวิทยาลัยนครพนม

หมายเหตุ : ข้อมูล ณ วันที่ 30 กันยายนของทุกปี

1.2 ห้องเรียน และห้องปฏิบัติการ

| | | | |
|---|-------|-----|------------|
| ห้องเรียน ขนาด 60 ที่นั่ง หรือน้อยกว่า | จำนวน | 286 | ห้องเรียน |
| ห้องเรียน ขนาด 90 ที่นั่ง หรือน้อยกว่า | จำนวน | 22 | ห้องเรียน |
| ห้องเรียน ขนาด 150 ที่นั่ง หรือน้อยกว่า | จำนวน | 14 | ห้องเรียน |
| ห้องเรียน ขนาด 190 ที่นั่ง หรือน้อยกว่า | จำนวน | 4 | ห้องเรียน |
| ห้องเรียน ขนาด 500 ที่นั่ง | จำนวน | 1 | ห้องเรียน |
| ห้องปฏิบัติการทางคอมพิวเตอร์ | จำนวน | 30 | ห้องเรียน |
| ห้องปฏิบัติการทางภาษา | จำนวน | 1 | ห้องเรียน |
| ห้องปฏิบัติการทางบริหารธุรกิจ | จำนวน | 5 | ห้องเรียน |
| ห้องปฏิบัติทางเกษตรกรรม | จำนวน | 4 | ห้องเรียน |
| ห้องปฏิบัติการทางวิทยาศาสตร์สุขภาพ | จำนวน | 1 | ห้องเรียน |
| ห้องปฏิบัติการพยาบาล | จำนวน | 4 | ห้องเรียน |
| ห้องปฏิบัติการทางวิทยาศาสตร์ | จำนวน | 5 | ห้องเรียน |
| ห้องกิจกรรมเสริมหลักสูตร | จำนวน | 16 | ห้องเรียน |
| ห้องปฏิบัติการเครื่องช่วยฝึกบินจำลอง | จำนวน | 3 | ห้องเรียน |
| ห้องปฏิบัติการสืบค้นข้อมูล | จำนวน | 1 | ห้อง/แหล่ง |
| ห้องปฏิบัติการพิมพ์ดีด | จำนวน | 5 | ห้อง/แหล่ง |
| ห้องปฏิบัติการเครื่องใช้สำนักงาน | จำนวน | 2 | ห้อง/แหล่ง |
| สถานที่ฝึกปฏิบัติด้านวิชาชีพต่าง ๆ | | | |
| 18.1 ด้านพีชศาสตร์ | จำนวน | 4 | ห้อง/แหล่ง |
| 18.2 ด้านสัตวศาสตร์ | จำนวน | 2 | ห้อง/แหล่ง |
| 18.3 ด้านการประมง | จำนวน | 5 | ห้อง/แหล่ง |
| 18.4 ด้านอุตสาหกรรม | จำนวน | 11 | ห้อง/แหล่ง |
| 18.5 ด้านจักษุการเกษตร | จำนวน | 3 | ห้อง/แหล่ง |
| 18.6 ด้านการโรงแรม | จำนวน | 4 | ห้อง/แหล่ง |
| 18.7 ด้านบริหารธุรกิจ | จำนวน | 5 | ห้อง/แหล่ง |
| 18.8 โรงฝึกงานแผนกเทคนิคพื้นฐาน | จำนวน | 9 | ห้อง/แหล่ง |
| 18.9 โรงฝึกงานช่างยนต์ | จำนวน | 2 | ห้อง/แหล่ง |
| 18.10 โรงฝึกงานแผนกไฟฟ้า | จำนวน | 11 | ห้อง/แหล่ง |
| 18.11 โรงฝึกงานแผนกอิเล็กทรอนิกส์ | จำนวน | 11 | ห้อง/แหล่ง |
| 18.12 โรงฝึกงานช่างเชื่อม | จำนวน | 1 | ห้อง/แหล่ง |
| 18.13 โรงฝึกงานสาขาสถาปัตยกรรม - ก่อสร้าง | จำนวน | 2 | ห้อง/แหล่ง |
| 18.14 โรงฝึกงานสาขาเครื่องมือกลและซ่อมบำรุง | จำนวน | 4 | ห้อง/แหล่ง |
| 18.15 โรงฝึกงานสาขาเครื่องสารสนเทศ | จำนวน | 3 | ห้อง/แหล่ง |
| 18.16 สถานที่ฝึกปฏิบัติด้านวิชาชีพด้านการโรงแรม | จำนวน | 1 | ห้อง/แหล่ง |
| 18.17 ห้องปฏิบัติการภาคปฏิบัติ | จำนวน | 10 | ห้อง/แหล่ง |

ที่มา : คณะ วิทยาลัย และหน่วยงานภายในมหาวิทยาลัยนครพนม

หมายเหตุ : ข้อมูล ณ วันที่ 30 กันยายนของทุกปี

1.3 ทรัพยากรสารสนเทศ และเครื่องคอมพิวเตอร์ที่จัดให้บริการ ณ ห้องสมุดและสำนักวิทยบริการ มหาวิทยาลัยนครพนม มีการจัดบริการทรัพยากรสารสนเทศ และเครื่องคอมพิวเตอร์ ในทุกคณะ วิทยาลัย และสำนักวิทยบริการ โดยมีรายละเอียด ดังนี้

ตารางที่ 18 ทรัพยากรสารสนเทศ และเครื่องคอมพิวเตอร์ที่จัดให้บริการ

| ประเภท | จำนวน |
|--|--------------------|
| ทรัพยากรสารสนเทศ | |
| หนังสือ / ตำรา | 160,703 เล่ม |
| หนังสืออิเล็กทรอนิกส์ / E-BOOK | 120,514 ชื่อเรื่อง |
| วารสารที่บอกรับ | 199 ชื่อเรื่อง |
| สื่ออื่น ๆ ได้แก่ สื่ออิเล็กทรอนิกส์ สื่อโสตทัศน์ | 2,103 รายการ |
| รายงานวิจัย/วิทยานิพนธ์ | 16,508 ชื่อเรื่อง |
| เครื่องคอมพิวเตอร์ | |
| คอมพิวเตอร์เพื่อการสืบค้นข้อมูลบรรณานุกรมทรัพยากรสารสนเทศ | 15 เครื่อง |
| คอมพิวเตอร์เพื่อการสืบค้นสารสนเทศผ่านเครือข่ายอินเทอร์เน็ต | 1,519 เครื่อง |

ที่มา : คณะ วิทยาลัย และสำนักวิทยบริการ มหาวิทยาลัยนครพนม
 หมายเหตุ : ข้อมูล ณ วันที่ 30 กันยายนของทุกปี



ผลการดำเนินงานตามพันธกิจ
ในรอบปีงบประมาณ พ.ศ. 2557



พันธกิจที่

1

ผลิตบัณฑิตที่มีคุณธรรม จริยธรรม และมีคุณลักษณะเฉพาะตามอัตลักษณ์และเอกลักษณ์ของมหาวิทยาลัยนครพนม และมีความสอดคล้องกับความต้องการของสังคม

มหาวิทยาลัยนครพนม ได้ดำเนินการจัดการเรียนการสอนทั้งในระดับอุดมศึกษาและอาชีวศึกษา ซึ่งมีการจัดโครงการ/กิจกรรมการเรียนการสอน เพื่อส่งเสริมและพัฒนานักศึกษาและพัฒนาการเรียนการสอน มุ่งเน้นการพัฒนาการจัดการเรียนการสอนที่เน้นผู้เรียนเป็นสำคัญ จากความร่วมมือร่วมใจของทุกคณะ วิทยาลัย และหน่วยงานที่เกี่ยวข้อง โดยมีกองพัฒนานักศึกษาและกองส่งเสริมวิชาการและงานทะเบียนเป็นศูนย์กลางในการประสานข้อมูล ซึ่งมีกิจกรรม / โครงการ ตามแผนปฏิบัติการประจำปีงบประมาณ พ.ศ. 2557 รวมทั้งสิ้น 489 โครงการ ดำเนินการแล้วเสร็จ จำนวน 455 โครงการ คิดเป็นร้อยละ 93.05 ตัวอย่างกิจกรรม / โครงการที่ดำเนินการ ดังตารางที่ 19

ตารางที่ 19 กิจกรรม / โครงการที่ส่งเสริมและพัฒนานักศึกษาและพัฒนาการเรียนการสอน

| กิจกรรม/โครงการ | วัน เดือน ปี |
|---|-------------------------------|
| โครงการพัฒนาและบริหารหลักสูตรมหาวิทยาลัยนครพนมเพื่อรองรับAEC | เมษายน 2556 - พฤษภาคม 2557 |
| โครงการเสวนาหลักสูตรรายวิชา | พฤษภาคม 2556 - สิงหาคม 2557 |
| โครงการประชุมชี้แจงแนวทาง การกู้ยืมเงิน กยศ. ผ่านระบบ | พฤษภาคม 2556 - มิถุนายน 2557 |
| โครงการประชุมคณะกรรมการบัณฑิตศึกษา ประจำปี 2557 | มิถุนายน 2556 - กันยายน 2557 |
| โครงการพัฒนาศูนย์ทดสอบด้านภาษา | ตุลาคม 2556 |
| โครงการปฐมนิเทศนักศึกษาและเพิ่มทักษะความรู้(สหกิจศึกษา) | ตุลาคม 2556 |
| โครงการปฐมนิเทศนักศึกษาฝึกประสบการณ์วิชาชีพ | ตุลาคม 2556 |
| โครงการเตรียมความพร้อมก่อนการฝึกปฏิบัติวิชาปฏิบัติการพยาบาลเด็ก | ตุลาคม 2556 |
| โครงการเตรียมความพร้อมก่อน การฝึกปฏิบัติวิชาปฏิบัติการรักษา | ตุลาคม - พฤศจิกายน 2556 |
| โครงการเตรียมความพร้อมก่อนการฝึกปฏิบัติวิชาปฏิบัติการพยาบาล | ตุลาคม - พฤศจิกายน 2556 |
| โครงการพัฒนาศักยภาพพยาบาลพี่เลี้ยง | ตุลาคม - ธันวาคม 2556 |
| โครงการจัดซื้อเครือข่ายอินเทอร์เน็ตไร้สายติดตั้งห้องเรียน | ตุลาคม - ธันวาคม 2556 |
| โครงการจัดซื้อวัสดุฝึกและปรับปรุงห้องปฏิบัติงาน | ตุลาคม - ธันวาคม 2556 |
| โครงการเสริมสร้างทักษะการพยาบาลสุขภาพจิตและจิตเวช | ตุลาคม - ธันวาคม 2556 |
| โครงการพัฒนาศักยภาพศิษย์เก่า ในการประกอบอาชีพ | ตุลาคม - ธันวาคม 2556 |
| โครงการพัฒนาห้องปฏิบัติการจุลชีววิทยา | ตุลาคม - ธันวาคม 2556 |
| โครงการเตรียมความพร้อมการเข้าสู่ตลาดงานใน AEC (วิชาชีพด้านการบัญชี) | ตุลาคม 2556 - มกราคม 2557 |
| โครงการเตรียมความพร้อมก่อนการฝึกภาคปฏิบัติวิชาการปฏิบัติ | ตุลาคม 2556 - มกราคม 2557 |
| โครงการเข้าค่ายธรรมะ | ตุลาคม 2556 - มกราคม 2557 |
| โครงการกีฬามหาวิทยาลัยแห่งประเทศไทย ครั้งที่ 41 | ตุลาคม 2556 - มกราคม 2557 |
| โครงการพัฒนาอัตลักษณ์บัณฑิตด้านภาษาในอนุภูมิภาคลุ่มน้ำโขง | ตุลาคม 2556 - กุมภาพันธ์ 2557 |

ตารางที่ 19 กิจกรรม / โครงการที่ส่งเสริมและพัฒนานักศึกษาและพัฒนาการเรียนการสอน (ต่อ)

| กิจกรรม/โครงการ | วัน เดือน ปี |
|--|-----------------------------|
| โครงการจัดหาระเบียบการรับสมัครคัดเลือกบุคคลเข้าศึกษาต่อมหาวิทยาลัยนครพนม ประจำปีการศึกษา 2557 เพื่อรองรับ AEC | ตุลาคม 2556 - มีนาคม 2557 |
| โครงการเตรียมความพร้อมอาจารย์ผู้สอนหมวดวิชาศึกษาทั่วไป | ตุลาคม 2556 - มีนาคม 2557 |
| โครงการเตรียมความพร้อมก่อนฝึกปฏิบัติงานรายวิชา ปฏิบัติการ | ตุลาคม 2556 - เมษายน 2557 |
| โครงการเตรียมความพร้อมก่อนฝึกภาคปฏิบัติวิชาปฏิบัติการพยาบาล | ตุลาคม 2556 - พฤษภาคม 2557 |
| โครงการสหกิจศึกษา | ตุลาคม 2556 - พฤษภาคม 2557 |
| โครงการละลายพฤติกรรมนักศึกษาใหม่ | ตุลาคม 2556 - มิถุนายน 2557 |
| โครงการปรับปรุงพัฒนาหลักสูตร และการเปิดสาขาวิชา/หลักสูตรใหม่ | ตุลาคม 2556 - มิถุนายน 2557 |
| โครงการพัฒนางานสหกิจศึกษา และฝึกประสบการณ์วิชาชีพ | ตุลาคม 2556 - กรกฎาคม 2557 |
| โครงการประชุมครู-อาจารย์แนะแนวโรงเรียนมัธยมศึกษาสังกัด สพม.22 | ตุลาคม 2556 - กรกฎาคม 2557 |
| โครงการประชาสัมพันธ์ข้อมูลข่าวสาร ภายในคณะศิลปศาสตร์และวิทยาศาสตร์ | ตุลาคม 2556 - กรกฎาคม 2557 |
| โครงการฝึกประสบการณ์วิชาชีพครู | ตุลาคม 2556 - กรกฎาคม 2557 |
| โครงการพัฒนาประสิทธิภาพการสอนด้านการวัดประเมินผล | ตุลาคม 2556 - กรกฎาคม 2557 |
| โครงการปรับปรุงและพัฒนาหลักสูตร | ตุลาคม 2556 - สิงหาคม 2557 |
| โครงการจัดสอบประจำภาคเรียน | ตุลาคม 2556 - สิงหาคม 2557 |
| โครงการพัฒนาศักยภาพนักศึกษา | ตุลาคม 2556 - สิงหาคม 2557 |
| โครงการคลินิกวิชาการ | ตุลาคม 2556 - สิงหาคม 2557 |
| โครงการเพิ่มโอกาสให้นักศึกษาได้ดูงานด้านวิชาชีพจากผู้เชี่ยวชาญ | ตุลาคม 2556 - กันยายน 2557 |
| โครงการประเมินผลอาจารย์ผู้สอน | ตุลาคม 2556 - กันยายน 2557 |
| โครงการจัดทำและพัฒนาหลักสูตรภาคภาษาอังกฤษ | ตุลาคม 2556 - กันยายน 2557 |
| โครงการพัฒนาหลักสูตรที่ตอบสนองความต้องการของสังคมและรองรับ AEC - วิศวกรรมอุตสาหการ (ไฟฟ้าและอิเล็กทรอนิกส์) - บริหารธุรกิจอุตสาหกรรม (4 ปี) เทียบโอน - ลอจิสติกอุตสาหกรรม - วิศวกรรมคอมพิวเตอร์ - ดิจิตอลมัลติมีเดีย - วิศวกรรมอุตสาหการเครื่องกล - วิศวกรรมอุตสาหการคอมพิวเตอร์ | ตุลาคม 2556 - กันยายน 2557 |
| โครงการบริหารหลักสูตรวิทยาศาสตรบัณฑิต(เกษตรศาสตร์เครื่องจักรกลเกษตร และเทคโนโลยีอาหาร) | ตุลาคม 2556 - กันยายน 2557 |
| โครงการพัฒนาหลักสูตรบริหารฟาร์มเชิงธุรกิจ | ตุลาคม 2556 - กันยายน 2557 |
| โครงการพัฒนาหลักสูตรวิทยาศาสตรบัณฑิต(เกษตรศาสตร์) โครงการพิเศษ | ตุลาคม 2556 - กันยายน 2557 |
| โครงการประชุมกรรมการวิชาการ ประจำปี 2557 | ตุลาคม 2556 - กันยายน 2557 |
| โครงการพัฒนาหลักสูตรระดับบัณฑิตศึกษา | ตุลาคม 2556 - กันยายน 2557 |
| โครงการพัฒนาระบบสารสนเทศเพื่อการบริหารจัดการหลักสูตร TQF-MIS | ตุลาคม 2556 - กันยายน 2557 |
| โครงการเตรียมความพร้อมพัฒนาศักยภาพ นักศึกษาในการแข่งขันระดับชาติ | ตุลาคม 2556 - กันยายน 2557 |
| โครงการอบรมนักศึกษาโควตา | ตุลาคม 2556 - กันยายน 2557 |
| โครงการกิจกรรม 3 D (ส่งเสริมประชาธิปไตย คุณธรรมความเป็นไทย) | ตุลาคม 2556 - กันยายน 2557 |
| โครงการพัฒนาพฤติกรรมตรงต่อเวลาของนักศึกษาพยาบาล | ตุลาคม 2556 - กันยายน 2557 |
| โครงการช่วยเหลือผู้ด้อยโอกาส | ตุลาคม 2556 - กันยายน 2557 |
| โครงการจัดการเรียนการสอนเพื่อเพิ่มทักษะทางวิชาชีพตามรายวิชา | ตุลาคม 2556 - กันยายน 2557 |
| โครงการสิ่งประดิษฐ์นักศึกษา | ตุลาคม 2556 - กันยายน 2557 |
| โครงการส่งเสริมสุขภาพของนักศึกษา | ตุลาคม 2556 - กันยายน 2557 |

ตารางที่ 19 กิจกรรม / โครงการที่ส่งเสริมและพัฒนานักศึกษาและพัฒนาการเรียนการสอน (ต่อ)

| กิจกรรม/โครงการ | วัน เดือน ปี |
|--|----------------------------|
| โครงการอบรมการประกันคุณภาพการศึกษาแก่นักศึกษา | ตุลาคม 2556 - กันยายน 2557 |
| โครงการพัฒนาการบริการให้คำปรึกษาทางวิชาการและให้ความรู้เกี่ยวกับการใช้ชีวิตในมหาวิทยาลัย | ตุลาคม 2556 - กันยายน 2557 |
| โครงการพัฒนาการจัดบริการข้อมูลข่าวสารที่เป็นประโยชน์แก่นักศึกษา | ตุลาคม 2556 - กันยายน 2557 |
| โครงการพัฒนาศักยภาพนักศึกษา มหาวิทยาลัยนครพนม | ตุลาคม 2556 - กันยายน 2557 |
| โครงการเพิ่มประสิทธิภาพนักศึกษาระดับบัณฑิตศึกษา | ตุลาคม 2556 - กันยายน 2557 |
| โครงการความร่วมมือระหว่างแหล่งฝึกและวิทยาลัย | ตุลาคม 2556 - กันยายน 2557 |
| โครงการประชุมผู้ประกอบการหอพักเครือข่ายมหาวิทยาลัยนครพนม | ตุลาคม 2556 - กันยายน 2557 |
| โครงการประกวดหอพักสีขาว (เครือข่ายมหาวิทยาลัยนครพนม) | ตุลาคม 2556 - กันยายน 2557 |
| โครงการผลิตและเผยแพร่สื่อประชาสัมพันธ์เพื่อรับสมัครนักศึกษา | ตุลาคม 2556 - กันยายน 2557 |
| โครงการผลิตและเผยแพร่สื่อประชาสัมพันธ์เพื่อสร้างภาพลักษณ์องค์กร | ตุลาคม 2556 - กันยายน 2557 |
| โครงการประชาสัมพันธ์หลักสูตรการเรียนทางสื่อสิ่งพิมพ์ | ตุลาคม 2556 - กันยายน 2557 |
| โครงการจัดตั้งสำนักงานประชาสัมพันธ์และแนะแนว | ตุลาคม 2556 - กันยายน 2557 |
| โครงการผลิตสื่อประชาสัมพันธ์และงานแถลงข่าวมหาวิทยาลัยนครพนม | ตุลาคม 2556 - กันยายน 2557 |
| โครงการประกวดผู้ประกอบการข่าวและพิธีกรรายการโทรทัศน์ | ตุลาคม 2556 - กันยายน 2557 |
| โครงการสานสัมพันธ์พี่น้องมวลชน | ตุลาคม 2556 - กันยายน 2557 |
| โครงการประกวดวีดีทัศน์เพื่อประชาสัมพันธ์ | ตุลาคม 2556 - กันยายน 2557 |
| โครงการจัดหาของที่ระลึกมหาวิทยาลัยนครพนม | ตุลาคม 2556 - กันยายน 2557 |
| โครงการอบรมเชิงปฏิบัติการพัฒนาเครือข่ายประชาสัมพันธ์ | ตุลาคม 2556 - กันยายน 2557 |
| โครงการภายใต้โครงการ Education Hub เพื่อรองรับการเข้าสู่ประชาคมอาเซียน | ตุลาคม 2556 - กันยายน 2557 |
| โครงการจัดทำแผนการผลิตและคัดเลือกนักศึกษาใหม่ | ตุลาคม 2556 - กันยายน 2557 |
| โครงการเสริมสร้างภาพลักษณ์และการประชาสัมพันธ์องค์กร | ตุลาคม 2556 - กันยายน 2557 |
| โครงการบริการข้อมูลข่าวสารให้คำปรึกษาช่วยเหลือนักศึกษาและบริการสวัสดิการนักศึกษา มหาวิทยาลัยนครพนม | ตุลาคม 2556 - กันยายน 2557 |
| โครงการบริการเชิงรุก | ตุลาคม 2556 - กันยายน 2557 |
| โครงการพัฒนาเว็บไซต์วิทยาลัยการท่องเที่ยวและอุตสาหกรรมบริการภาษาอังกฤษ | ตุลาคม 2556 - กันยายน 2557 |
| โครงการพัฒนาปรับปรุงเว็บไซต์คณะศิลปศาสตร์และวิทยาศาสตร์ | ตุลาคม 2556 - กันยายน 2557 |
| โครงการสนับสนุนงบประมาณการเรียนการสอนและงานฟาร์ม | ตุลาคม 2556 - กันยายน 2557 |
| โครงการสัมมนาทางเทคโนโลยีสารสนเทศ | ตุลาคม 2556 - กันยายน 2557 |
| โครงการอบรมเชิงปฏิบัติการ ส่งเสริมศักยภาพความเชี่ยวชาญ | ตุลาคม 2556 - กันยายน 2557 |
| โครงการศึกษาดูงานของอาจารย์และนักศึกษาระดับปริญญาตรี | ตุลาคม 2556 - กันยายน 2557 |
| โครงการประชุมเชิงปฏิบัติการ เรื่องการจัดทำแผนการจัดการเรียนรู้ | ตุลาคม 2556 - กันยายน 2557 |
| โครงการอบรมให้ความรู้จากวิทยากรภายนอก | ตุลาคม 2556 - กันยายน 2557 |
| โครงการสัมมนาการบิน วิทยาลัยการบินนานาชาติ | ตุลาคม 2556 - กันยายน 2557 |
| โครงการหลักสูตรอบรมระยะสั้น | ตุลาคม 2556 - กันยายน 2557 |
| โครงการเที่ยงวันทันเหตุการณ์ | ตุลาคม 2556 - กันยายน 2557 |
| โครงการนำเสนอผลงานวิจัยในชั้นเรียน | ตุลาคม 2556 - กันยายน 2557 |
| โครงการอบรมการใช้ระบบบริการการศึกษาและระบบสืบค้น | ตุลาคม 2556 - กันยายน 2557 |
| โครงการพัฒนาระบบประเมินรายวิชา | ตุลาคม 2556 - กันยายน 2557 |
| โครงการพัฒนาระบบบริการการศึกษา ประจำปี 2556 | ตุลาคม 2556 - กันยายน 2557 |

ตารางที่ 19 กิจกรรม / โครงการที่ส่งเสริมและพัฒนานักศึกษาและพัฒนาการเรียนการสอน (ต่อ)

| กิจกรรม/โครงการ | วัน เดือน ปี |
|---|----------------------------------|
| โครงการจัดซื้อวัสดุ อุปกรณ์การเรียนการสอน | ตุลาคม 2556 - กันยายน 2557 |
| โครงการจัดซื้อครุภัณฑ์เพื่อสนับสนุนการเรียนการสอน | ตุลาคม 2556 - กันยายน 2557 |
| โครงการศูนย์ข้อมูลสำหรับอุตสาหกรรมท่องเที่ยวและอุตสาหกรรมบริการ | ตุลาคม 2556 - กันยายน 2557 |
| โครงการจัดหา วารสาร หนังสือตำรา และหนังสือพิมพ์ | ตุลาคม 2556 - กันยายน 2557 |
| โครงการจัดซื้อหนังสือ วัสดุสารสนเทศ | ตุลาคม 2556 - กันยายน 2557 |
| โครงการจัดซื้อวัสดุในห้องปฏิบัติการพยาบาล | ตุลาคม 2556 - กันยายน 2557 |
| โครงการจัดซื้อหุ่นจำลองห้องปฏิบัติการพยาบาลมารดาทารก | ตุลาคม 2556 - กันยายน 2557 |
| โครงการพัฒนาห้องปฏิบัติการ Mock Up | ตุลาคม 2556 - กันยายน 2557 |
| โครงการจัดซื้อเครื่องช่วยฝึกบินจำลองแบบ PCATD | ตุลาคม 2556 - กันยายน 2557 |
| โครงการ e-Library e-Learning | ตุลาคม 2556 - กันยายน 2557 |
| โครงการพัฒนาศักยภาพอาจารย์ศึกษาดูงาน อบรมสัมมนา | ตุลาคม 2556 - กันยายน 2557 |
| โครงการจัดทำผลงานวิชาการ (ผศ./รศ./คศ3) | ตุลาคม 2556 - กันยายน 2557 |
| โครงการสนับสนุนการพัฒนาอาจารย์ในภาคศึกษาระดับบัณฑิตศึกษา | ตุลาคม 2556 - กันยายน 2557 |
| โครงการอบรมเชิงปฏิบัติการการเขียนผลงานทางวิชาการ | ตุลาคม 2556 - กันยายน 2557 |
| โครงการพัฒนาตำราและเอกสารประกอบการสอน | ตุลาคม 2556 - กันยายน 2557 |
| โครงการพัฒนาคุณวุฒิอาจารย์ศึกษาต่อระดับปริญญาเอก | ตุลาคม 2556 - กันยายน 2557 |
| โครงการพัฒนาประสิทธิภาพการสอนของอาจารย์ให้เป็นไปตามกรอบ มคอ. | ตุลาคม 2556 - กันยายน 2557 |
| โครงการแลกเปลี่ยนบุคลากรร่วมกับสถานศึกษาอื่น หรือหน่วยงานภายนอก | ตุลาคม 2556 - กันยายน 2557 |
| โครงการจัดตั้งโรงเรียนสาธิตแห่งมหาวิทยาลัยนครพนม | ตุลาคม 2556 - กันยายน 2557 |
| โครงการพัฒนาเครือข่ายระบบเทคโนโลยีสารสนเทศ | ตุลาคม 2556 - กันยายน 2557 |
| โครงการซ่อมบำรุงโครงข่ายอินเทอร์เน็ตมหาวิทยาลัยนครพนม | ตุลาคม 2556 - กันยายน 2557 |
| โครงการจัดซื้อทรัพยากรสารสนเทศ | ตุลาคม 2556 - กันยายน 2557 |
| โครงการกิจกรรมเสริมหลักสูตรเพื่อเสริมสร้างนักศึกษาตามอัตลักษณ์ เอกลักษณ์ | ตุลาคม 2556 - กันยายน 2557 |
| โครงการเสริมสร้างศักยภาพนักศึกษา ตามอัตลักษณ์และเอกลักษณ์ | ตุลาคม 2556 - กันยายน 2557 |
| โครงการสอนปรับพื้นฐานก่อนเปิดเทอม | ตุลาคม 2556 - กันยายน 2557 |
| โครงการจัดอบรม เสวนา องค์กรความรู้ในอนุภูมิภาคลุ่มน้ำโขงเพื่อก้าวเข้าสู่ประชาคม | ตุลาคม 2556 - กันยายน 2557 |
| โครงการอบรมการจัดทำ มคอ.3 และ มคอ.5 | ตุลาคม 2556 - ธันวาคม 2557 |
| โครงการ One Stop Service | พฤศจิกายน 2556 |
| โครงการพัฒนาระบบ e-Service Link | พฤศจิกายน 2556 |
| โครงการจัดทำฐานข้อมูลอิเล็กทรอนิกส์เพื่อการสืบค้น | พฤศจิกายน - ธันวาคม 2556 |
| โครงการพิธีขอรับพระราชทานปริญญาบัตรประจำปีการศึกษา | พฤศจิกายน 2556 - มกราคม 2557 |
| โครงการน้อง-พี่สวัสดิ์ปีใหม่ | พฤศจิกายน 2556 - มกราคม 2557 |
| โครงการการจัดการความรู้หมวดวิชาศึกษาทั่วไป | พฤศจิกายน 2556 - กุมภาพันธ์ 2557 |
| โครงการนิเทศน์ศึกษาฝึกประสบการณ์วิชาชีพ | พฤศจิกายน 2556 - กุมภาพันธ์ 2557 |
| โครงการโลหิตขาวมหาวิทยาลัยนครพนมถวายแด่พ่อหลวง | พฤศจิกายน 2556 - กุมภาพันธ์ 2557 |
| โครงการส่งเสริมภาพลักษณ์และประชาสัมพันธ์ วิทยาลัยการท่องเที่ยวและอุตสาหกรรมบริการ | พฤศจิกายน 2556 - กุมภาพันธ์ 2557 |
| โครงการบำเพ็ญประโยชน์และรักษาสีสิ่งแวดล้อม | พฤศจิกายน 2556 - เมษายน 2557 |
| โครงการแนะแนวการศึกษา/ประชาสัมพันธ์มหาวิทยาลัยนครพนม | พฤศจิกายน 2556 - เมษายน 2557 |

ตารางที่ 19 กิจกรรม / โครงการที่ส่งเสริมและพัฒนานักศึกษาและพัฒนาการเรียนการสอน (ต่อ)

| กิจกรรม/โครงการ | วัน เดือน ปี |
|--|--------------------------------|
| โครงการฝึกอบรมการใช้แบบทดสอบเพื่อการแนะแนวการศึกษาต่อและอาชีพ | พฤศจิกายน 2556 - มิถุนายน 2557 |
| โครงการแนะแนวการศึกษามหาวิทยาลัยนครพนม | พฤศจิกายน 2556 - สิงหาคม 2557 |
| โครงการส่งเสริมกิจกรรม นักศึกษาที่ทำประโยชน์ต่อสังคม | พฤศจิกายน 2556 - ตุลาคม 2557 |
| โครงการปฐมนิเทศและอบรม คุณธรรม จริยธรรมนักศึกษาใหม่ | พฤศจิกายน 2556 - ตุลาคม 2557 |
| โครงการเยี่ยมหอพักนักศึกษา | พฤศจิกายน 2556 - ตุลาคม 2557 |
| โครงการพัฒนานักเรียน นักศึกษา | พฤศจิกายน 2556 - ตุลาคม 2557 |
| โครงการจัดซื้อเวชภัณฑ์ยาที่ใช้ในการปฐมพยาบาลเบื้องต้น | พฤศจิกายน 2556 - ตุลาคม 2557 |
| โครงการพัฒนาความรู้และประสบการณ์แก่ศิษย์เก่าเพื่อรองรับ AEC | ธันวาคม 2556 |
| โครงการเตรียมความพร้อมบัณฑิตรับพระราชทานปริญญาบัตร | ธันวาคม 2556 |
| โครงการกีฬามหาวิทยาลัยนครพนมเกมส์ ครั้งที่ 7 | ธันวาคม 2556 |
| โครงการพิธีพระราชทานปริญญาบัตรผู้สำเร็จการศึกษา | ธันวาคม 2556 |
| โครงการพัฒนาสมรรถนะทางวิชาชีพเพื่อเตรียมความพร้อมในการเป็นบัณฑิต | ธันวาคม 2556 |
| โครงการอบรมการจัดการความรู้ด้วย Web Blog | 23 ธันวาคม 2556 |
| โครงการเลือกตั้งคณะกรรมการสโมสรนักศึกษาและสมาชิกสภา | ธันวาคม 2556 - มกราคม 2557 |
| โครงการรัฐประศาสนศาสตร์สัมพันธ์ | ธันวาคม 2556 - มกราคม 2557 |
| โครงการวันเด็กแห่งชาติ | ธันวาคม 2556 - มกราคม 2557 |
| โครงการประชาสัมพันธ์สาขาวิชาวิทยาศาสตร์หลักสูตรปรับปรุงใหม่ | ธันวาคม 2556 - พฤษภาคม 2557 |
| โครงการรับสมัครนักศึกษาใหม่ประจำปีการศึกษา 2557 | ธันวาคม 2556 - พฤษภาคม 2557 |
| โครงการปฐมนิเทศนักศึกษาใหม่ และอบรมคุณธรรม จริยธรรม | มกราคม 2557 |
| โครงการรวมใจฟ้าทองสู่งานของชนบท | มกราคม 2557 |
| โครงการ To Be Number Oneสานสัมพันธ์ สร้างฝัน ที่สู่งาน | มกราคม 2557 |
| โครงการต้านภัยบุหรี่ We're smart, don't smoke | มกราคม 2557 |
| โครงการประชาสัมพันธ์วิทยาลัยการบิณนาชาติ ในงานวันเด็กแห่งชาติ | มกราคม 2557 |
| โครงการแลกเปลี่ยนเรียนรู้ศิลปวัฒนธรรมการผลิตสินค้า | มกราคม 2557 |
| โครงการสร้างเสริมสมรรถนะการวัดและประเมินผลทางการพยาบาล | มกราคม 2557 |
| โครงการสร้างเครือข่ายห้องสมุด | 28 มกราคม 2557 |
| โครงการจัดสอบเทียบมาตรฐานวิชาชีพด้านคอมพิวเตอร์ | มกราคม - กุมภาพันธ์ 2557 |
| โครงการสัมมนาและประชุมวิชาการของนักศึกษา | มกราคม - กุมภาพันธ์ 2557 |
| โครงการสานสายใยรักความอบอุ่นด้านภยันาว | มกราคม - มีนาคม 2557 |
| โครงการค่ายอาสาเชื่อมความสัมพันธ์ระหว่างพี่น้อง | มกราคม - มีนาคม 2557 |
| โครงการกีฬาภายในนักศึกษา | มกราคม - มีนาคม 2557 |
| โครงการ สนับสนุนนักศึกษาเข้าร่วม “โครงการกรุงไทยต้นกล้าสีขาว” | มกราคม - มีนาคม 2557 |
| โครงการเชื่อมสัมพันธ์สถาบันการศึกษาภายในและภายนอก | มกราคม - มีนาคม 2557 |
| โครงการอบรมจราจรและการป้องกันอาชญากรรมในชีวิต | |
| โครงการจัดทำคู่มือนักศึกษาประจำปีการศึกษา 2557 เพื่อรองรับ AEC | มกราคม - มีนาคม 2557 |

ตารางที่ 19 กิจกรรม / โครงการที่ส่งเสริมและพัฒนา นักศึกษาและพัฒนาการเรียนการสอน (ต่อ)

| กิจกรรม/โครงการ | วัน เดือน ปี |
|--|--------------------------|
| โครงการเสริมสร้างความรู้ด้านศิลปวัฒนธรรมพื้นบ้านและภูมิปัญญาท้องถิ่น | มกราคม - มีนาคม 2557 |
| โครงการจัดซื้อวัสดุฝึก และปรับปรุงห้องทดลอง ห้องปฏิบัติการ | มกราคม - มีนาคม 2557 |
| โครงการนักศึกษามหาวิทยาลัยนครพนมกับการประกันคุณภาพการศึกษา | มกราคม - เมษายน 2557 |
| โครงการประกวดภาพยนตร์สั้น เพื่อการเผยแพร่และสร้างความรู้ | มกราคม - พฤษภาคม 2557 |
| โครงการอบรมเชิงปฏิบัติการ “การจัดการความรู้การประกันคุณภาพการศึกษา” | มกราคม- พฤษภาคม 2557 |
| โครงการจัดกิจกรรมของชุมชนประกันคุณภาพการศึกษา | มกราคม - พฤษภาคม 2557 |
| โครงการประชุมวิชาการประจำปี พยาบาลพร้อมเข้าสู่อาเซียน | มกราคม - พฤษภาคม 2557 |
| โครงการค่ายอาสาวิชาการ | มกราคม - มิถุนายน 2557 |
| โครงการค่ายวิชาการ | มกราคม - มิถุนายน 2557 |
| โครงการจัดการความรู้ด้านบัณฑิต | มกราคม - มิถุนายน 2557 |
| โครงการสานสัมพันธ์น้องพี่สาขาสังคมศึกษา | มกราคม - มิถุนายน 2557 |
| โครงการแลกเปลี่ยนเรียนรู้และสร้างเครือข่ายการประกันคุณภาพ | มกราคม - มิถุนายน 2557 |
| โครงการออกข้อสอบ และคุมสอบ เพื่อคัดเลือกนักศึกษาใหม่ | มกราคม - มิถุนายน 2557 |
| โครงการวันสถาปนาคณะวิทยาการจัดการและเทคโนโลยีสารสนเทศ ครบรอบ 7 ปี | มกราคม - มิถุนายน 2557 |
| โครงการรับสมัครและคัดเลือกบุคคลเข้าศึกษาหลักสูตรพยาบาลศาสตรบัณฑิต | มกราคม - มิถุนายน 2557 |
| โครงการเพิ่มศักยภาพศึกษาดูงานสำหรับอาจารย์และบุคลากร เจ้าหน้าที่ | มกราคม - มิถุนายน 2557 |
| โครงการค้นหาอัจฉริยะแห่ง BCNN ปีที่ 2 ระยะที่ 1 (BCNN Contest Project) | มกราคม - กรกฎาคม 2557 |
| โครงการห้องสมุดนี้พร้อมให้น้อง | มกราคม - กรกฎาคม 2557 |
| โครงการเปิดโลกกิจกรรม | มกราคม - กรกฎาคม 2557 |
| โครงการนิทรรศการวัฒนธรรมนานาชาติ | มกราคม - กรกฎาคม 2557 |
| โครงการสร้างสัมพันธ์ที่ดีระหว่างนักศึกษาและเจ้าหน้าที่ | มกราคม - กรกฎาคม 2557 |
| โครงการประชุมและสร้างเครือข่ายผู้ประกอบการ | มกราคม - กรกฎาคม 2557 |
| โครงการบูรณาการการจัดการเรียนการสอนด้านคอมพิวเตอร์ | มกราคม - กรกฎาคม 2557 |
| โครงการจัดการความรู้ (KM) | มกราคม - กรกฎาคม 2557 |
| โครงการห้องสมุดมีชีวิต | มกราคม - กรกฎาคม 2557 |
| โครงการพัฒนาทักษะการเรียนรู้ภาษาอังกฤษ | มกราคม - กรกฎาคม 2557 |
| โครงการฝึกทักษะกระบวนการทางวิทยาศาสตร์ | มกราคม - กรกฎาคม 2557 |
| โครงการอนุรักษ์วัฒนธรรมของท้องถิ่นเกี่ยวข้าวเก็บเกี่ยวประสบการณ์ผ่านท้องทุ่ง | มกราคม - กรกฎาคม 2557 |
| โครงการส่งเสริมการประกันคุณภาพของนักศึกษา | มกราคม - สิงหาคม 2557 |
| โครงการพัฒนาศูนย์นวัตกรรมการเรียนรู้ | มกราคม - สิงหาคม 2557 |
| โครงการพัฒนาห้องสมุด E-Book | มกราคม - สิงหาคม 2557 |
| โครงการส่งเสริมความเป็นครู | มกราคม - สิงหาคม 2557 |
| โครงการกีฬาเชื่อมสัมพันธ์และแลกเปลี่ยนวัฒนธรรมอนุภูมิภาคลุ่มน้ำโขง | กุมภาพันธ์ 2557 |
| โครงการ QA นักศึกษา | กุมภาพันธ์ 2557 |
| โครงการกีฬาจตุรมิตรเกมส์ | กุมภาพันธ์ 2557 |
| โครงการพัฒนาผลการสอบขึ้นทะเบียนสำหรับนักศึกษาพยาบาล | กุมภาพันธ์ - มีนาคม 2557 |
| โครงการปัจฉิมนิเทศ | กุมภาพันธ์ - มีนาคม 2557 |
| โครงการเตรียมความพร้อมสู่ประชาคมอาเซียน | กุมภาพันธ์ - มีนาคม 2557 |

ตารางที่ 19 กิจกรรม / โครงการที่ส่งเสริมและพัฒนานักศึกษาและพัฒนาการเรียนการสอน (ต่อ)

| กิจกรรม/โครงการ | วัน เดือน ปี |
|---|---------------------------|
| โครงการตรวจเยี่ยมครอบครัว นักศึกษาผู้ยืมเงิน กยศ. | กุมภาพันธ์ - เมษายน 2557 |
| โครงการวันรพี | กุมภาพันธ์ - เมษายน 2557 |
| โครงการติดตามผลผู้สำเร็จการศึกษา | กุมภาพันธ์ - พฤษภาคม 2557 |
| โครงการตลาดนัดหลักสูตรอุดมศึกษาและอาชีวศึกษา ครั้งที่ 18 ประจำปี 2557 | กุมภาพันธ์ - กรกฎาคม 2557 |
| โครงการฝึกปฏิบัติงานนำเที่ยวในสถานที่ท่องเที่ยวจริงตามเส้นทาง | มีนาคม 2557 |
| โครงการเวทีแลกเปลี่ยนเรียนรู้ฝ่ายกิจการนักศึกษา | มีนาคม - พฤษภาคม 2557 |
| โครงการอบรมการผลิตสื่อประชาสัมพันธ์อิเล็กทรอนิกส์ | มีนาคม 2557 |
| โครงการปรับปรุงระบบเครือข่ายคอมพิวเตอร์ หอพัก | มีนาคม 2557 |
| โครงการพัฒนาทรัพยากรสารสนเทศ | มีนาคม 2557 |
| โครงการ One Stop Service | 20 - 30 มีนาคม 2557 |
| โครงการประเมินคุณภาพของการให้คำปรึกษา บริการข้อมูลข่าวสารและจัดกิจกรรมเพื่อพัฒนาประสบการณ์ทางวิชาการและวิชาชีพแก่นักศึกษา | มีนาคม - เมษายน 2557 |
| โครงการสนับสนุนการศึกษานอกห้องเรียน | มีนาคม - เมษายน 2557 |
| โครงการพัฒนาศักยภาพและเสริมสร้างคุณธรรมจริยธรรมนักศึกษา | มีนาคม - พฤษภาคม 2557 |
| โครงการค่ายคุณธรรม | มีนาคม - พฤษภาคม 2557 |
| โครงการสัมมนาเครือข่ายนิสิตนักศึกษาพัฒนาชุมชนสังคมสัมพันธ์ | มีนาคม - พฤษภาคม 2557 |
| โครงการอบรมจัดทำสื่อการสอน e-Learning | มีนาคม - พฤษภาคม 2557 |
| โครงการจัดทำทะเบียนออนไลน์ (e-Learning) | มีนาคม - พฤษภาคม 2557 |
| โครงการอบรมให้ความรู้ด้านปรัชญาเศรษฐกิจพอเพียง | มีนาคม - มิถุนายน 2557 |
| โครงการอบรมผู้นำนักศึกษาด้านกิจกรรมรับน้องประชุมเชียร์ | มีนาคม - มิถุนายน 2557 |
| โครงการพัฒนาระบบ e-Learning มหาวิทยาลัยนครพนม | มีนาคม - มิถุนายน 2557 |
| โครงการพัฒนานักศึกษาสาขาวิชาสังคมและสิ่งแวดล้อม | มีนาคม - สิงหาคม 2557 |
| โครงการอบรมเชิงปฏิบัติการการพัฒนาบทเรียนออนไลน์ | มีนาคม - สิงหาคม 2557 |
| โครงการวันสถาปนาวิทยาลัยการบันนาชาติ | เมษายน 2557 |
| โครงการพัฒนาพื้นที่การให้บริการ | เมษายน 2557 |
| โครงการพัฒนาระบบเครือข่ายคอมพิวเตอร์ | เมษายน 2557 |
| โครงการพัฒนาระบบโครงข่ายเสมือน (VPN) | เมษายน 2557 |
| โครงการสิงห์อีสาน | เมษายน - พฤษภาคม 2557 |
| โครงการประชุมวิชาการนักศึกษานานาชาติ | เมษายน - พฤษภาคม 2557 |
| โครงการส่งเสริมการจัดการเรียนการสอนโดยเน้นผู้เรียนเป็นสำคัญ | เมษายน - พฤษภาคม 2557 |
| โครงการปรับพื้นฐานภาษาอังกฤษสำหรับนักศึกษาชั้นปีที่1 | เมษายน - พฤษภาคม 2557 |
| โครงการสร้างความร่วมมือระหว่างห้องสมุด | เมษายน - มิถุนายน 2557 |
| โครงการบำเพ็ญประโยชน์และจิตสาธารณะ (Big Cleaning Day) | เมษายน - กรกฎาคม 2557 |
| โครงการปฏิบัติธรรมเพื่อเพิ่มประสิทธิภาพในการเรียนและการเสริม | เมษายน - กันยายน 2557 |
| โครงการอบรมพัฒนานักศึกษาเพื่อการก้าวสู่ประชาคมอาเซียน | เมษายน - กันยายน 2557 |
| โครงการพัฒนาองค์กรและจัดทำแผนงานสโมสรนักศึกษา | พฤษภาคม 2557 |
| โครงการประชุมวิชาการนานาชาติ | พฤษภาคม 2557 |
| โครงการอบรมระบบบริการการศึกษาสำหรับอาจารย์ | พฤษภาคม 2557 |

ตารางที่ 19 กิจกรรม / โครงการที่ส่งเสริมและพัฒนานักศึกษาและพัฒนาการเรียนการสอน (ต่อ)

| กิจกรรม/โครงการ | วัน เดือน ปี |
|--|-------------------------|
| โครงการแลกเปลี่ยนเรียนรู้การจัดการเรียนการสอนทาง | พฤษภาคม 2557 |
| โครงการปัญญาธรรม (พัฒนาผลการเรียนรู้) | พฤษภาคม - มิถุนายน 2557 |
| โครงการจัดหาร่างอาจารย์ใหญ่และแสดงมุทิตาจิตแก่อาจารย์ใหญ่ | พฤษภาคม - มิถุนายน 2557 |
| โครงการจัดอบรมให้ความรู้แก่ศิษย์เก่าในด้านเทคนิคการทำงานและ | พฤษภาคม - มิถุนายน 2557 |
| โครงการปฐมนิเทศเพื่อพัฒนาศักยภาพนักศึกษาใหม่ | พฤษภาคม - กรกฎาคม 2557 |
| โครงการบำเพ็ญประโยชน์ และจิตสาธารณะ | พฤษภาคม - กรกฎาคม 2557 |
| โครงการพัฒนาทักษะการเรียนรู้เชื่อมสัมพันธ์การอยู่ร่วมกัน | พฤษภาคม - สิงหาคม 2557 |
| โครงการไหว้พระกราบปู่อัฐชนวน้อง | พฤษภาคม - กรกฎาคม 2557 |
| โครงการอบรมบริการการศึกษาสำหรับนักศึกษาใหม่ | มิถุนายน 2557 |
| โครงการค่ายพัฒนาผู้นำนักศึกษายุคใหม่ | มิถุนายน 2557 |
| โครงการส่งเสริมทักษะการประกันคุณภาพการศึกษา | มิถุนายน 2557 |
| โครงการพิจารณาและจัดสรรทุนการศึกษา | มิถุนายน 2557 |
| โครงการปฐมนิเทศนักศึกษาใหม่ก้าวแรกก้าวใหม่สู่รั้วมหาวิทยาลัยนครพนม | มิถุนายน 2557 |
| โครงการอบรมการใช้ระบบบริการการศึกษาและระบบสืบค้น | มิถุนายน 2557 |
| โครงการส่งเสริมทักษะการเรียนรู้สารสนเทศการปฐมนิเทศนักศึกษา | มิถุนายน 2557 |
| โครงการอบรมระบบเทคโนโลยีสารสนเทศแก่นักศึกษาและบุคลากร | มิถุนายน 2557 |
| โครงการเตรียมความพร้อมนักศึกษาใหม่ ในการเรียนภาษาอังกฤษ และสารสนเทศ | มิถุนายน 2557 |
| โครงการนิเทศนักศึกษา | มิถุนายน - กรกฎาคม 2557 |
| โครงการเชื่อมสัมพันธ์น้องพี่ชาว MIT ปี 2557 | มิถุนายน - กรกฎาคม 2557 |
| โครงการบายศรีสู่ขวัญต้อนรับน้องใหม่ | มิถุนายน - กรกฎาคม 2557 |
| โครงการ "การจัดทำแผนการเรียนรู้ที่เน้นผู้เรียนเป็นสำคัญ" | มิถุนายน - กรกฎาคม 2557 |
| โครงการอบรมเชิงปฏิบัติการการวัดและประเมินผลวิชาศึกษาทั่วไป | มิถุนายน - กรกฎาคม 2557 |
| โครงการอบรมการสื่อสารภาษาอังกฤษสำหรับบุคลากรทางการพยาบาล | มิถุนายน - สิงหาคม 2557 |
| โครงการพัฒนาผลการสอบขึ้นทะเบียนสำหรับนักศึกษาพยาบาล | มิถุนายน - กันยายน 2557 |
| โครงการไหว้ครู ประจำปีการศึกษา 2557 | มิถุนายน - กันยายน 2557 |
| โครงการเสริมสร้างวินัยนักศึกษา | กรกฎาคม 2557 |
| โครงการสร้างเสริมวินัยนักศึกษา | กรกฎาคม 2557 |
| โครงการพิธีมอบดวงประทีป | กรกฎาคม 2557 |
| โครงการพิธีเลื่อนชั้น มอบหมวกประจำปีการศึกษา 2557 | กรกฎาคม 2557 |
| โครงการรับน้อง | กรกฎาคม 2557 |
| โครงการครูดัชนีแบบ | กรกฎาคม 2557 |
| โครงการสัมมนาความหลากหลายทางชีวภาพอย่างยั่งยืนในลุ่มน้ำโขง | กรกฎาคม 2557 |
| โครงการกิจกรรมสัมพันธ์(พัฒนาสังคมและสิ่งแวดล้อม) | กรกฎาคม 2557 |
| โครงการประชุมผู้ปกครอง | กรกฎาคม 2557 |
| โครงการวันคล้ายวันสถาปนาวิทยาลัยการท่องเที่ยวและอุตสาหกรรมบริการ ครบรอบ 7 ปี | กรกฎาคม 2557 |
| โครงการเสริมสร้างด้านกิจการนักศึกษา | กรกฎาคม - สิงหาคม 2557 |
| โครงการกิจกรรม นักศึกษาในวันสถาปนาคณะ ฯ ครบรอบ 8 ปี | กรกฎาคม - สิงหาคม 2557 |
| โครงการประชุมผู้ปกครองนักศึกษา กุ้ย๋มเงิน กยศ. | กรกฎาคม - สิงหาคม 2557 |



ตารางที่ 19 กิจกรรม / โครงการที่ส่งเสริมและพัฒนานักศึกษาและพัฒนาการเรียนการสอน (ต่อ)

| กิจกรรม/โครงการ | วัน เดือน ปี |
|---|----------------------------|
| โครงการปฐมวัยสัมพันธ์ | กรกฎาคม - สิงหาคม 2557 |
| โครงการเผยแพร่ศิลปวัฒนธรรมผ่านนิทานหุ่นโรงเรียนระดับปฐมวัย | กรกฎาคม - สิงหาคม 2557 |
| โครงการเตรียมความพร้อมนักศึกษาสู่ตลาดงาน | กรกฎาคม - สิงหาคม 2557 |
| โครงการเตรียมความพร้อมนักศึกษาสาขาวิชารัฐประศาสนศาสตร์เข้าสู่ตลาดแรงงาน | กรกฎาคม - สิงหาคม 2557 |
| โครงการอบรมเพื่อเพิ่มศักยภาพทางด้านภาษาในอนุภาคลุ่มน้ำโขง | กรกฎาคม - กันยายน 2557 |
| โครงการพัฒนานวัตกรรมทางการแพทย์ เพื่อการดูแลสุขภาพ (IS) | สิงหาคม 2557 |
| โครงการสืบสานวัฒนธรรมสายสัมพันธ์กีฬาฟ้าทอง | สิงหาคม 2557 |
| โครงการวิจัยในชั้นเรียน | สิงหาคม 2557 |
| โครงการพัฒนาระบบเครือข่ายคอมพิวเตอร์ | 4-26 สิงหาคม 2557 |
| โครงการพัฒนาระบบโครงข่ายเสมือน | 20 สิงหาคม 2557 |
| โครงการพัฒนาพื้นที่การให้บริการ | 22 -23 สิงหาคม 2557 |
| โครงการกิจกรรม นศ. ในวันสถาปนามหาวิทยาลัย ครบรอบ 9 ปี | สิงหาคม - กันยายน 2557 |
| โครงการรณรงค์ป้องกันและแก้ไขปัญหายาเสพติดในสถานศึกษา | สิงหาคม - กันยายน 2557 |
| โครงการส่งเสริมให้นักศึกษาเข้าร่วมการประชุมวิชาการนำเสนอ | สิงหาคม - กันยายน 2557 |
| โครงการบริการเชิงรุก | 5 สิงหาคม - 5 กันยายน 2557 |
| โครงการจัดประกวดการแข่งขันทักษะทางคอมพิวเตอร์ | กันยายน 2557 |
| โครงการจัดนิทรรศการทางการแพทย์เนื่องในวันสถาปนา | กันยายน 2557 |
| โครงการวันสถาปนามหาวิทยาลัยนครพนม ครบรอบ 9 ปี | กันยายน 2557 |

ที่มา : กองพัฒนานักศึกษา สำนักงานอธิการบดี มหาวิทยาลัยนครพนม
 หมายเหตุ : ข้อมูล ณ วันที่ 30 กันยายนของทุกปี

รางวัลเชิดชูเกียรตินักศึกษา

จากการจัดกิจกรรมเพื่อพัฒนานักศึกษา เพื่อให้นักศึกษาเป็นบัณฑิตที่มีคุณภาพ และมีคุณลักษณะที่พึงประสงค์ ตามความต้องการของสังคม มหาวิทยาลัยนครพนม ได้มีการส่งตัวแทนนักศึกษาเข้าร่วมประกวด แข่งขันกิจกรรมทางวิชาการ และได้รับการยกย่องชมเชย ดังตารางที่ 20

ตารางที่ 20 รางวัลเชิดชูเกียรตินักศึกษา

| ชื่อนักศึกษา / ทีมงาน | ชื่อผลงาน | หน่วยงานที่ให้รางวัล |
|---|--|---|
| นางสาวอุไรพร เชื้อสุก คณะศิลปศาสตร์และวิทยาศาสตร์ | รางวัลชมเชย จากการประกวดสุนทรพจน์ อุดมศึกษาเฉลิมพระเกียรติ ฯ พระบาทสมเด็จพระเจ้าอยู่หัว ครั้งที่ 15 ประจำปี 2557 รอบคัดเลือก ภาคตะวันออกเฉียงเหนือ หัวข้อ “สามัคคีนำทางสร้างสันติสุข” | สมาคมนิสิตเก่าจุฬาลงกรณ์ มหาวิทยาลัยในพระบรมราชูปถัมภ์ ร่วมกับ มหาวิทยาลัยอุบลราชธานี |
| นายชนัญญา อินตา คณะวิทยาการจัดการและเทคโนโลยีสารสนเทศ | เป็นผู้ที่ได้รับรางวัล “นักศึกษา IT ที่มีคุณธรรม จริยธรรมดีเด่น” | สภาคณบดีคณะเทคโนโลยีสารสนเทศ แห่งประเทศไทย |
| ทีม Build AR นายชนัญญา อินตา นายรัฐพงษ์ ปั่นกลาง นางสาวสุพรรณษา วงศ์แสงคำ | รางวัลผลงานดี ระดับภาคตะวันออกเฉียงเหนือ จากการแข่งขันการพัฒนาโปรแกรมคอมพิวเตอร์ แห่งประเทศไทย ครั้งที่ 16 (The Sixteenth National Software Contest : NSC 2014) | ศูนย์ประสานงานเขตอุตสาหกรรม ซอฟต์แวร์ ภาคตะวันออกเฉียง เหนือ มหาวิทยาลัยขอนแก่น ร่วม กับ ศูนย์เทคโนโลยีอิเล็กทรอนิกส์และ คอมพิวเตอร์แห่งชาติ (NECTEC) |
| ทีม Mobile App นายณัฐกร ศรีวงษ์ไสย นายภาวิรินทร์ สาลีบุตร นายศิริชัย แผงดี คณะวิทยาการจัดการและเทคโนโลยีสารสนเทศ | | |
| นายธีรวัฒน์ ฝาลิงค์ วิทยาลัยพยาบาลบรมราชชนนีนครพนม | ได้รับรางวัลรองชนะเลิศ อันดับที่ 1 ประเภท Poster Presentation จากผลงานนวัตกรรม "ยืดกดจุด" Elastic resistance exercise | สมาคมพยาบาลแห่งประเทศไทย (ในพระราชูปถัมภ์ สมเด็จพระศรีนครินทราบรมราชชนนี) สาขาภาคตะวันออกเฉียงเหนือ |
| นายพรชัย งามสิทธิ์ วิทยาลัยพยาบาลบรมราชชนนีนครพนม | นักศึกษาพยาบาลดีเด่น | สมาคมพยาบาลแห่งประเทศไทย (ในพระราชูปถัมภ์ สมเด็จพระศรีนครินทราบรมราชชนนี) สาขาภาคตะวันออกเฉียงเหนือ |
| นางอุทัยวรรณ ศัพทเสวี ศิษย์เก่า วิทยาลัยพยาบาลบรมราชชนนี นครพนม | รางวัลพยาบาลดีเด่น สาขาผู้ปฏิบัติการพยาบาล ระดับปฐมภูมิ | สมาคมพยาบาลแห่งประเทศไทย (ในพระราชูปถัมภ์ สมเด็จพระศรีนครินทราบรมราชชนนี) สาขาภาคตะวันออกเฉียงเหนือ |
| คณะนักศึกษาวิทยาลัยพยาบาลบรมราชชนนี นครพนม | รางวัลชมเชยจากการนำเสนอผลงานวิจัยและผล งานนวัตกรรมของนักศึกษาอีก 10 รางวัล | สมาคมพยาบาลแห่งประเทศไทย (ในพระราชูปถัมภ์ สมเด็จพระศรีนครินทราบรมราชชนนี) สาขาภาคตะวันออกเฉียงเหนือ |
| นายณัฐพงษ์ ไกรโทสงจรัส คณะเทคโนโลยีอุตสาหกรรม | รางวัลชนะเลิศ เทเบิลเทนนิส (ปิงปอง) ชายอายุ ไม่เกิน 18 ปี จากการแข่งขันกีฬาธนาคารโรงเรียน ธนาคารออมสิน ระดับภาคตะวันออกเฉียงเหนือ | ธนาคารออมสิน |

ตารางที่ 20 รางวัลเชิดชูเกียรตินักศึกษา (ต่อ)

| ชื่อนักศึกษา / ทีมงาน | ชื่อผลงาน | หน่วยงานที่ให้รางวัล |
|--|---|---|
| กลุ่มเชียร์น้อยอวยกะโป๊ะ นางสาวศิราภรณ์ ไชยา นางสาวมัลลิกา ไชยสุระ นายสุวิทย์ ทองมาก นางสาว รัตติยา ชนะพจน์ นายพีระยุทธ บัวทองจันทร์ นางสาวสุนทรีย์ สีหา นายจิระวัตร แก้วบุตรตา นางสาวจามจรี ทารไชย นางสาวมณฑนา กินเมือง นายธีระวุฒิ ชนะพจน์ นายสุรพงษ์ แก้วเลื่อน นายสถาพร ทะนารี นายอนุชิต พิมพ์มีลาย นายอภิเดช ลีคำพอก นายรัฐพล มลัยเค นายราชันย์ กุลสุทธิ์ นายณัฐพงศ์ สิงหะวาระ นางสาวเรณุกา เสริฐจันทิก นายอดชา ธรรมมา นายวราวุธ จันทร์เพ็ญ นายพิพัฑ คำแพง นางสาวศิริพร ปุณณกรณ์ นางสาวสุทธิดา โสมสี นางสาวอารีญา เจริญคร นายคมศักดิ์ สุภาวิช นายเรณูวัฒน์ คำแสงดี นายนภดล ตามา นายศิวเรศ อมัตตระกุล นายไพบุลย์ ครโสภา นายรัฐพล คำชมพู นายรัฐพร ไชยเพชร นายกฤตเมธ โคตรสว่าง นางสาวมัทนา อินทร์ข้าง นายพีรพงษ์ ไชยพันธ์ นายตาวัน พึ่งเพ็ง คณะเทคโนโลยีอุตสาหกรรม | “โครงการสร้างสุขสู่ใจสองวัย สานสองใจเป็นหนึ่งเดียว ศูนย์พัฒนาคนพิการทางสติปัญญาบ้านยอดขาด” ผ่านการคัดเลือกเป็น 1 ใน 14 ทีม ได้รับงบประมาณสนับสนุนสานต่อความฝัน สร้างสรรค์สังคม กับโครงการปัญญาชน คนทำดี ปีที่ 2 | มูลนิธิเอสซีจี |
| นายวุฒิพงษ์ ถานา นายอภิชาติ สีสอง นางสาวศิราภรณ์ ไชยา นายสุวิทย์ ทองหมั่น นางสาวรัตติยา ชนะพจน์ นางสาวมัลลิกา ไชยสุระ นายธนากร ลุนาวัน คณะเทคโนโลยีอุตสาหกรรม | รางวัลรองชนะเลิศอันดับที่ 1 จากการแข่งขันสะพานเหล็ก ประจำปี 2557 | มหาวิทยาลัยเทคโนโลยีราชมงคล อีสาน วิทยาเขตสกลนคร |

ตารางที่ 20 รางวัลเชิดชูเกียรตินักศึกษา (ต่อ)

| ชื่อนักศึกษา / ทีมงาน | ชื่อผลงาน | หน่วยงานที่ให้รางวัล |
|--|--|--|
| <p>ทีมหุ่นยนต์นาคาแห่งลุ่มน้ำโขง</p> <p>นายสุรพล ไตรมีแสง นายพฤกษ์ แสงสว่าง นายยุทธนา ยะจันโท นายวสันต์ วงษ์ชวามุม นายอภิสิทธิ์ กองพล นายชัยณรงค์ สุวรรณบุผา คณะเทคโนโลยีอุตสาหกรรม</p> | <p>รางวัลรองชนะเลิศ อันดับ 1" จากการแข่งขันหุ่นยนต์ ส.ส.ท. ชิงแชมป์ประเทศไทย ครั้งที่ 21 ประจำปี 2557</p> | <p>สถาบันเทคโนโลยีพระจอมเกล้าคุณทหารลาดกระบัง ร่วมกับ สมาคมส่งเสริมเทคโนโลยี (ไทย-ญี่ปุ่น)</p> |
| <p>นางสาวพัชรา อุ่นกลม คณะศิลปศาสตร์และวิทยาศาสตร์</p> | <p>ชนะเลิศการแข่งขันกีฬามวยไทย กีฬาแห่งชาติ ครั้งที่ 43 "บุรีรัมย์เกมส์"</p> | <p>การกีฬาแห่งประเทศไทย</p> |
| <p>นายวีรยุทธ เนตรวงศ์ และ นายสุทธิวัฒน์ สอนจันทร์ วิทยาลัยการท่องเที่ยวและอุตสาหกรรมบริการ</p> | <p>รางวัลชนะเลิศ การประกวดเล่านิทานพื้นบ้าน (ภาษาอีสาน) ในโครงการจัดงานเทศกาลเล่านิทานนานาชาติ ครั้งที่ 2</p> | <p>มหาวิทยาลัยมหาสารคาม</p> |
| <p>ชมรมรักบี้ฟุตบอล</p> <p>นายทรงพล บุญยาศรี นายชัยมงคล บุญชัย นายนิพนธ์พงษ์ ศรีโรจน์ นายยุทธพล ลำพุกธา นายวัชรพงษ์ วงศ์ศรีชา นายจตุพร บุญคำภา นายเสกสรร หัวหาญ นายวัชรินทร์ คำแพงดี นายฉัตรมงคล รามากร นายวุฒิศักดิ์ ศิริพัฒน์ นายอภิสิทธิ์ วัตศิริศักดิ์ นายอภิสิทธิ์ นวลงาม นายศรราม อุ่นชัย นายธนพันธ์ สิมลี นายคนุพล เนวะมาตย์ นายธนพล ขนาราชภูร์ นายสถาพร สาสตรสนอง นายพัชรพล อาจิวิชัย นางสาวขวัญใจ ฝ่ายขาว นางสาวจินตหรา รัตนวงศ์ นางสาวลัดดาวรรณ นนทจันทร์ นางสาวรัตติยา เมืองโคตร นางสาววันวิสา สิงห์นวล นางสาววิรุณณี วิถี นางสาวอมรรรัตน์ แสนศรี นางสาวนิรัชรา เชื้อกฤษณะ นางสาวปรียานุช กุสวัสดี นางสาวจุฑามาศ กุลธรรมโม นางสาวภาณุมาศ รามางกุล นางสาวจิรวรรณ พรหมจันทร์ นางสาวปรียานุช บุญชัย นางสาวสุมาลี สมฤทธิ์ นางสาวชุติมา หัวนิล</p> | <p>รางวัลรองชนะเลิศ ระดับ Bowl Division และระดับ Spoon Division ในการแข่งขัน Vientiane International Rugby Championship 2014</p> | <p>สมาพันธ์รักบี้ฟุตบอลแห่งชาติลาว</p> |

ตารางที่ 20 รางวัลเชิดชูเกียรตินักศึกษา (ต่อ)

| ชื่อนักศึกษา / ทีมงาน | ชื่อผลงาน | หน่วยงานที่ให้รางวัล |
|--|---|---|
| นางสาวขวัญใจ ฝ่ายขาว นางสาวจินตหรา รัตนวงศ์ นางสาวลัดดาวรรณ นนทจันทร์ นางสาวรัตติยา เมืองโคตร นางสาววันวิสา สิงห์นวล นางสาววิรุณณ์ วิถี นางสาวอมรรรัตน์ แสนศรี นางสาวนิรัชรา เชื้อกณะ นางสาวปริยานุช กุสวัสถ์ นางสาวจุฑามาศ กุลธรรมโม นางสาวภาณุมาศ รามางกุล นางสาวจิรวรรณ พรหมจันทร์ นางสาวปริยานุช บุญชัย นางสาวสุมาลี สมฤทธิ์ นางสาวชุติมา หัวนิล | รางวัลรองชนะเลิศ ระดับ Bowl Division และ ระดับ Spoon Division ในการแข่งขัน Vientiane International Rugby Championship 2014 | สมาพันธ์รักบี้ฟุตบอลแห่งชาติลาว |
| นายนพเดช ชนะลำทอง นายวรัญญู บุญศรี วิทยาลัยธาตุพนม | - เครื่องแกกะลิบกระเทียมขนาดเล็ก รางวัลรอง ชนะเลิศอันดับ 2 ในโครงการ "รางวัลนักคิดสิ่ง ประดิษฐ์รุ่นใหม่" ประจำปี 2557 ในงานวันนัก ประดิษฐ์ - รายการ "สมรภูมิไอเดีย" ชื่อเครื่องแกกะลิบ กระเทียมขนาดเล็กและมอบทุนการศึกษา 10,000 บาท | สำนักงานคณะกรรมการวิจัยแห่งชาติ (วช.) |
| นายอภิวัฒน์ ปิตตะ นายศุภชัย อุบลม วิทยาลัยธาตุพนม | The Potential of Energy Saving in That Phanom College | UNIVERSITY SAINS MALAYSIA (USM) |
| นายจตุพงษ์ นิตชิน วิทยาลัยธาตุพนม | เตาแก๊สชีววมลเชื้อเพลิงร่วม | สำนักงานนโยบายและแผนพลังงาน กระทรวงพลังงาน |
| นายเศกสรรค์ ตะวังทัน วิทยาลัยธาตุพนม | การศึกษาด้านศักยภาพของแหล่งพลังงานทดแทน ในเขตจังหวัดนครพนม | สำนักงานนโยบายและแผนพลังงาน กระทรวงพลังงาน |
| นายอมรฤทธิ์ พ่อหลอน วิทยาลัยธาตุพนม | ชุดสาริตการประหยัดพลังงานในระบบบิ่มน้ำ | สำนักงานนโยบายและแผนพลังงาน กระทรวงพลังงาน |
| นายอภิวัฒน์ บุพศิริ วิทยาลัยธาตุพนม | การตรวจวัดและพิสูจน์ผลการประหยัดพลังงาน จากการดำเนินมาตรการประหยัดพลังงานใน วิทยาลัยธาตุพนม มหาวิทยาลัยนครพนม | สำนักงานนโยบายและแผนพลังงาน กระทรวงพลังงาน |
| นายภาคินัย เงินวิสัย วิทยาลัยธาตุพนม | กักทันลมผลิตไฟฟ้าจากลมระบายความร้อนจาก เครื่องปรับอากาศ | สำนักงานนโยบายและแผนพลังงาน กระทรวงพลังงาน |
| นายปิยะทัศน์ หนาดคำ วิทยาลัยธาตุพนม | การศึกษาการประหยัดพลังงานในระบบ Air washer ที่ใช้ในอุตสาหกรรมสิ่งทอ | สำนักงานนโยบายและแผนพลังงาน กระทรวงพลังงาน |
| นางสาวสุหาทิพย์ พรหมอารักษ์ วิทยาลัยธาตุพนม | การศึกษาการใช้พลังงานของระบบไฟถนนใน จังหวัดนครพนม | สำนักงานนโยบายและแผนพลังงาน กระทรวงพลังงาน |
| นายศราวุฒิ คำมี วิทยาลัยธาตุพนม | การศึกษาศักยภาพการประหยัดพลังงานใน กระบวนการผลิตแก๊สชีวภาพ | สำนักงานนโยบายและแผนพลังงาน กระทรวงพลังงาน |
| นายธีระศักดิ์ คำมงคล วิทยาลัยธาตุพนม | การศึกษาและออกแบบเทคโนโลยีการประหยัด พลังงานเตาอบขนมปัง | สำนักงานนโยบายและแผนพลังงาน กระทรวงพลังงาน |



ตารางที่ 20 รางวัลเชิดชูเกียรตินักศึกษา (ต่อ)

| ชื่อนักศึกษา / ทีมงาน | ชื่อผลงาน | หน่วยงานที่ให้รางวัล |
|--|---|------------------------|
| นางสาวประภัสสร ศรีลาฤทธิ นายศรณรงค์ อาจวิชัย นายวีรพล สอนแพง นายวิศวกร อินธิเสน นายฐิตินัย กิ่งแก้ว | การดองใส่ปลา | คณะเทคโนโลยีอุตสาหกรรม |
| นางสาวพัชรี สุนา | ชนิดของหนองพยาธิที่พบในสัตว์น้ำ | คณะเทคโนโลยีอุตสาหกรรม |
| นางสาวพัชรี ศรีสวัสดิ์ | การศึกษาคุณภาพซากและคุณภาพเนื้อของปลานิลที่เลี้ยงในกระชัง | คณะเทคโนโลยีอุตสาหกรรม |
| นายสุรชัย หลวงแก้ว | ชนิดของอาหารที่พบในทางเดินอาหารและสภาวะการติดหนองพยาธิในปลาสะแกง | คณะเทคโนโลยีอุตสาหกรรม |
| นางสาวพัชรา สุนา | ชนิดของอาหารที่พบในทางเดินอาหารและสภาวะการติดหนองพยาธิในปลาสลาด และปลากทราย | คณะเทคโนโลยีอุตสาหกรรม |
| นางสาวประภาพร พูลกลาง นายกิตติพันธ์ วันดี นายวุฒิพงศ์ ชูอาษา นายอนุสร นนทะวงษา นายพีระพัทธ์ พรหมจันทร์ | โครงการเลี้ยงปลาเพื่อจำหน่าย | คณะเทคโนโลยีอุตสาหกรรม |

ที่มา : เว็บไซต์มหาวิทยาลัยนครพนม “รอบรู้กันเถรา” ข้อมูลการรับรางวัลรายละเอียดรางวัลที่จะรับโล่ประกาศเกียรติคุณเนื่องในงาน “ครบรอบ 9 ปี วันคล้ายวันสถาปนามหาวิทยาลัยนครพนม” คณะ วิทยาลัย

หมายเหตุ : ข้อมูล ณ วันที่ 30 กันยายนของทุกปี



การจัดบริการแก่นักศึกษา ทุนการศึกษา

การศึกษาเป็นปัจจัยสำคัญในการเพิ่มทุนมนุษย์ เพื่อนำสู่การพัฒนาประเทศ มหาวิทยาลัยนครพนมมีความตระหนักและให้ความสำคัญต่อการศึกษา ซึ่งมหาวิทยาลัยนครพนมมุ่งเปิดโอกาสทางการศึกษากับบุคคลทุกกลุ่ม เพื่อให้สามารถเข้าเรียนและพัฒนาตนเองได้ โดยบุคคลบางกลุ่มอาจมีอุปสรรคทางการศึกษาด้านการขาดแคลนทุนทรัพย์ จึงอาจทำให้ขาดโอกาสทางการศึกษา มหาวิทยาลัยนครพนมจึงแสวงหาแหล่งทุนการศึกษาให้กับนักศึกษา ทั้งภาครัฐและเอกชนและบุคคลทั่วไป รวมโครงการให้กู้ยืมเพื่อการศึกษาด้วย การสนับสนุนทุนการศึกษาแก่นักศึกษาที่ขาดแคลนทุนทรัพย์มีเพิ่มมากขึ้น มีทั้งทุนต่อเนื่องและไม่ต่อเนื่อง

ในปีการศึกษา 2557 มหาวิทยาลัยนครพนม ได้รับจัดสรรเงินค่าครองชีพจากกองทุนให้กู้ยืมเพื่อการศึกษา (กยศ.) ปีการศึกษา 1/2557 จำนวน 141,858,884.00 บาท มีผู้ได้รับการจัดสรรทุนรวมทั้งสิ้น 3,702 คน และกองทุนเงินกู้ยืมเพื่อการศึกษาที่ผูกกับรายได้ในอนาคต (กรอ.) ปีการศึกษา 1/2557 ได้รับการจัดสรรทุน จำนวน 249 คน และได้รับการจัดสรรเงินจำนวน 5,584,770.00 บาท และยังมีการแสวงหาแหล่งทุนการศึกษาให้กับนักศึกษา ทั้งภาครัฐและเอกชนและบุคคลทั่วไป สำหรับนักศึกษาที่ขาดแคลนทุนทรัพย์ มีความประพฤติดี เรียนดี หรือมีความสามารถทางด้านกีฬาเด่น ดังตารางที่ 21

ตารางที่ 21 ผลการดำเนินงานด้านทุนการศึกษาในปีการศึกษา 2557

| ชื่อทุน / ผู้ให้ทุนการศึกษา | จำนวนทุน (ทุน) | รวมเป็นเงิน (บาท) |
|---|----------------|-------------------|
| ทุนวันไหว้ครูวิทยาลัยนาหว้า ระดับอาชีวศึกษา | 45 | 45,000 |
| ทุนวันไหว้ครูวิทยาลัยธาตุพนม ระดับอาชีวศึกษา | 17 | 25,500 |
| รองศาสตราจารย์ ดร.สุวิทย์ เลาทศิริวงศ์ อธิการบดีมหาวิทยาลัยนครพนม | 5 | 25,000 |
| รองศาสตราจารย์ผดุงยศ ดวงมาลา รองอธิการบดีฝ่ายวิชาการ | 5 | 25,000 |
| สมาคมศิษย์เก่าคณะเกษตรฯ | 9 | 22,500 |
| วัดพระธาตุพนมวรมหาวิหาร | 14 | 14,000 |
| ทุนกาชาดเฉลิมพระเกียรติ | 3 | 12,500 |
| ผู้ช่วยศาสตราจารย์ ดร.ทัศนาศรี ประสานตรี รองอธิการบดีฝ่ายพัฒนาบุคลากร | 1 | 10,000 |
| รายการสมรภูมิไอเดีย | 1 | 10,000 |
| สมาคมผู้ประกอบการครู-ศิษย์เก่า วิทยาลัยเทคนิคนครพนม | 4 | 8,000 |
| รองศาสตราจารย์สำราญ อินแบน รองอธิการบดีฝ่ายอาชีวศึกษา | 2 | 6,000 |
| พล.อ.อ.วัลลภ มีสมศักดิ์ คณบดีวิทยาลัยการบิณานานาชาติ | 3 | 6,000 |
| ทุนวันไหว้ครูวิทยาลัยธาตุพนม ระดับอุดมศึกษา | 2 | 5,000 |
| ผู้ช่วยศาสตราจารย์เนียน คำมูลตรี คณบดีคณะวิทยาการจัดการและเทคโนโลยีสารสนเทศ | 2 | 4,000 |
| นายชาติ ธรรมโสภณ ผู้อำนวยการกองกลาง | 2 | 4,000 |
| นายจักรภัทร เจียสุนธ์ | 2 | 4,000 |
| รองศาสตราจารย์ ดร. สุพงษ์ สวัสดิ์พามิขัย คณบดีคณะเกษตรและเทคโนโลยี | 2 | 3,500 |
| นายณรงค์ เหลืองบุตรนาค | 1 | 3,000 |
| บริษัท เอส ซีเค ซีเอสเต็มส์ จำกัด | 2 | 3,000 |
| องค์การบริหารส่วนตำบลนาหว้า | 3 | 3,000 |
| นายพัฒนธวัช เอี่ยมสม ผู้อำนวยการกองนโยบายและแผน | 1 | 2,500 |
| ผู้ช่วยศาสตราจารย์ ดร.สนั่น ศรีสุข คณบดีคณะเทคโนโลยีอุตสาหกรรม | 1 | 2,000 |
| ผู้ช่วยศาสตราจารย์ชาติหญิง กลีบาส รักษาการ ผู้อำนวยการกองส่งเสริมวิชาการและงานทะเบียน | 1 | 2,000 |
| หจก แบล็คโอีเกิ้ลซีเคียวริตี้การ์ด | 1 | 2,000 |
| นางพสนชนก ไตรสิริโชค | 1 | 2,000 |

ที่มา : กองพัฒนานักศึกษา มหาวิทยาลัยนครพนม

หมายเหตุ : ข้อมูล ณ วันที่ 30 กันยายนของทุกปี



หอพักนักศึกษา

มหาวิทยาลัยนครพนม มีการจัดหอพักสำหรับนักศึกษา เพื่อให้ให้นักศึกษามีประสบการณ์ในการใช้ชีวิตร่วมกับคนอื่นอย่างมีความสุข โดยคำนึงถึงความปลอดภัย สะดวกในทุก ๆ ด้าน มีอุปกรณ์จำเป็นพื้นฐานให้นักศึกษาใช้ ซึ่งทางคณะ/วิทยาลัยที่มีหอพักภายใน ได้ดำเนินการปรับปรุง แก้ไขสภาพแวดล้อมทั้งภายในและภายนอก ตามงบประมาณที่มหาวิทยาลัยจัดสรรงบประมาณให้ตามสมควร เพื่อให้สามารถอยู่ได้อย่างมีความสุข มีความเป็นระเบียบ มีจิตใจดี และมีน้ำใจ และเป็นการช่วยให้นักศึกษามีค่าใช้จ่ายที่ประหยัดอันเป็นการแบ่งเบาภาระผู้ปกครอง ซึ่งมีรายละเอียดหอพักภายในมหาวิทยาลัย ดังตารางที่ 22

ตารางที่ 22 บริการหอพักนักศึกษา

| ประเภทห้อง | พื้นที่ (เมตร ²) | ความจุ (คน) | จำนวน (ห้อง) |
|---|------------------------------|-------------|--------------|
| คณะศิลปศาสตร์และวิทยาศาสตร์ | | | |
| หอพักนักศึกษา สำหรับนักศึกษาชั้นปีที่ 1 | 4 x 8 | 4 | 16 |

คณะศิลปศาสตร์และวิทยาศาสตร์ ได้มีบริการหอพักนักศึกษา สำหรับนักศึกษาชั้นปีที่ 1 จำนวน 16 ห้อง สามารถรองรับนักศึกษาเข้าพักได้ 60 คน โดยมีอาจารย์ผู้ดูแลหอพักนักศึกษาจำนวน 2 คน และมีอาจารย์ เจ้าหน้าที่ ดูแลหอพักนักศึกษาในเวลากลางคืนทุกคืนโครงการตรวจหอพักนักศึกษา

คณะศิลปศาสตร์และวิทยาศาสตร์ ได้ดำเนินการตรวจเยี่ยมหอพักนักศึกษาบริเวณหมู่บ้านใกล้เคียงกับคณะ ได้ข้อสรุปว่ามีจำนวนหอพักนักศึกษาเอกชนจำนวน 30 หอพัก เป็นหอพักชาย 9 หอพัก หอพักหญิง 21 หอพัก

ตารางที่ 22 บริการหอพักนักศึกษา (ต่อ)

| ประเภทห้อง | พื้นที่ (เมตร ²) | ความจุ (คน) | จำนวน (ห้อง) |
|--|------------------------------|-------------|--------------|
| วิทยาลัยพยาบาลบรมราชชนนีนครพนม | | | |
| หอพักนักศึกษา | 4.45x6.25 | 4 คน/ห้อง | 60 |
| หอพักนักศึกษา อาคาร 1 ชั้น 6 | 4x6.10 | 4 คน/ห้อง | 6 |
| หอพักนักศึกษา อาคาร 1 ชั้น 6 | 4x8.50 | 5 คน/ห้อง | 8 |
| หอพักนักศึกษาหญิงอาคาร 1 ชั้น 6 | 8.40x14.40 | 15 | 1 |
| หอพักนักศึกษา อาคาร 1 ชั้น 5 | 4x8.50 | 5 คน/ห้อง | 8 |
| หอพักนักศึกษา อาคาร 1 ชั้น 5 | 4x6.10 | 4 คน/ห้อง | 6 |
| หอพักนักศึกษาหญิงอาคาร 1 ชั้น 5 | 6x6 | 6 | 1 |
| หอพักนักศึกษาอาคาร 1 ชั้น 4 | 4x4.30 | 5 คน/ห้อง | 2 |
| หอพักนักศึกษาอาคาร 1 ชั้น 4 | 4x8.10 | 10 คน/ห้อง | 1 |
| หอพักนักศึกษาอาคาร 1 ชั้น 4 | 3.80x6.10 | 5 คน/ห้อง | 2 |
| หอพักนักศึกษาอาคาร 1 ชั้น 4 | 4.10x6.10 | 5 คน/ห้อง | 2 |
| หอพักนักศึกษาหญิง | 5.60x12.54 | 10 | 1 |
| หอพักนักศึกษาหญิง | 5.40x7.40 | 8 | 1 |
| หอพักนักศึกษาหญิง | 7.40x6.80 | 8 | 1 |
| หอพักนักศึกษาหญิง | 4x11.12 | 3 | 1 |
| บ้านพักนักศึกษาที่ จังหวัดสกลนคร | 12x14 | 12 | 1 |
| หอพักนักศึกษาที่ จังหวัดสกลนคร อาคารพาณิชย์ | 3x3 | 4 | 9 |
| ห้องอาจารย์เวร | 4x5 | 1 | 1 |
| ห้องเจ้าหน้าที่เวร | 3x4 | 1 | 1 |
| ห้องส่งผ้าซัก/รีดผ้า หอพักหญิง | 4x5 | 5 | 1 |
| ห้องซักผ้าหยอดเหรียญ | 3.50x5 | 5 | 1 |
| ที่จอดรถบริเวณหลังหอพักนักศึกษาหญิง | 4x55 | 100 | 1 |
| ที่จอดรถบริเวณหลังหอพักนักศึกษาหญิง | 6x15 | 30 | 1 |
| ที่จอดรถบริเวณด้านหน้าอาคาร 1 | 8x12 | 50 | 1 |
| หอพักนักศึกษาชายใหม่ 3 ชั้น | 3.50x4 | 2 | 24 |
| บ้านพักนักศึกษาชาย (บ้านรับรอง) | 8x10 | 9 | 1 |
| วิทยาลัยพยาบาลบรมราชชนนีนครพนม ได้จัดอาคารเรียนเป็นที่พักให้นักศึกษาและได้มีการเพิ่มจำนวนนักศึกษาตามห้องพัก เช่น จากเดิมพักอาศัยได้ 4 คน เป็นให้พักอาศัย 5 คน เนื่องจากจำนวนห้องพักไม่เพียงพอกับจำนวนนักศึกษา | | | |
| ในด้านการดูแลนักศึกษา วิทยาลัยฯ ให้ความสำคัญกับมาตรการรักษาความปลอดภัย เช่น มีถึงดับเพลิงที่มีคุณภาพพร้อมใช้งานประจำหอพักนักศึกษา มีระบบไฟฟ้าฉุกเฉิน มีกล้องวงจรปิด รวมทั้งจัดให้มีอาจารย์และเจ้าหน้าที่อยู่เวรยามวิกาล (16.00 - 08.00 น.) และในวันหยุดเสาร์-อาทิตย์ ตลอด 24 ชั่วโมง และมียามรักษาการณ์ตลอด 24 ชั่วโมง | | | |
| คณะเกษตรและเทคโนโลยี | | | |
| หอพักชาย หมู่ 4 หมู่ 5 | 4 x 6 | 2 | 10 |
| หอพักหญิง | 4 x 6 | 2 | 7 |
| หอพัก ออท. | 4 x 5 | 2 | 16 |



การบริการข้อมูลข่าวสาร การให้คำปรึกษา

มหาวิทยาลัยนครพนม มีระบบอาจารย์ที่ปรึกษา และอาจารย์ประจำชั้น มีการให้คำปรึกษาเกี่ยวกับรายละเอียดเกี่ยวกับการแนะแนวการศึกษา การหางานพิเศษ/หารายได้พิเศษระหว่างเรียน กองทุนเงินให้กู้ยืมเพื่อการศึกษา การผ่อนผันหนี้ รวมถึงให้คำปรึกษาเกี่ยวกับสุขภาพ และบริการด้านสุขภาพ เช่น พานักศึกษาไปโรงพยาบาลเมื่อเกิดอุบัติเหตุ หรือเจ็บป่วยไม่สบาย ซึ่งในการรับบริการข้อมูลข่าวสารของมหาวิทยาลัยนครพนม สามารถประสานได้โดยตรงที่ฝ่ายพัฒนานักศึกษาของทุกคณะ/วิทยาลัย หรือสามารถติดต่อที่ กองพัฒนานักศึกษา สำนักงานอธิการบดี มหาวิทยาลัยนครพนม 103 หมู่ 3 ถนนชยางกูร ตำบลขามเฒ่า อำเภอเมือง จังหวัดนครพนม 48000 โทร. 0-4253-2477 ต่อ 501-8 หรือ <http://www.npu.ac.th/sdnpu> หรือ www.Facebook.com/กองพัฒนานักศึกษา สำนักงานอธิการบดีมหาวิทยาลัยนครพนม

ที่มา : คณะ วิทยาลัย และ กองพัฒนานักศึกษา มหาวิทยาลัยนครพนม

หมายเหตุ : ข้อมูล ณ วันที่ 30 กันยายนของทุกปี

พันธกิจที่ 2

วิจัยและพัฒนางานองค์ความรู้ และนวัตกรรมที่ตอบสนองความต้องการของสังคม

งบประมาณสนับสนุนโครงการวิจัย งบประมาณปี พ.ศ. 2557

มหาวิทยาลัยนครพนม โดยการบริหารงานของคณะกรรมการวิจัย มหาวิทยาลัยนครพนม จากการมีส่วนร่วมของผู้บริหาร อาจารย์ และนักวิจัย ทุกคณะ/วิทยาลัย ซึ่งในปีงบประมาณ พ.ศ. 2557 มหาวิทยาลัยนครพนมได้รับการสนับสนุนงบประมาณด้านการวิจัยรวมเป็นเงิน 11,949,627 บาท จำแนกเป็น 2 แหล่งทุน คือ ทุนภายใน จำนวน 4,362,350 บาท ทุนภายนอก จำนวน 7,587,277 บาท เปรียบเทียบกับปีที่ผ่านมาที่มีจำนวนงบประมาณภาพรวมเพิ่มขึ้น คิดเป็นร้อยละ 11.33 รายละเอียดดังตารางที่ 23

ตารางที่ 23 เปรียบเทียบโครงการวิจัยที่ได้รับทุนอุดหนุนเพื่อทำวิจัย จำแนกตามแหล่งทุนระหว่างปีงบประมาณ พ.ศ. 2555 - 2557

| แหล่งทุน | งบประมาณ ปี 2555 | | งบประมาณ ปี 2556 | | งบประมาณ ปี 2557 | |
|-------------|------------------|-----------|------------------|------------|------------------|------------|
| | จำนวนโครงการ | งบประมาณ | จำนวนโครงการ | งบประมาณ | จำนวนโครงการ | งบประมาณ |
| ทุนภายใน | 75 | 1,332,299 | 139 | 2,367,000 | 103 | 4,362,350 |
| ทุนภายนอก | 51 | 4,020,670 | 29 | 8,066,200 | 58 | 7,587,277 |
| รวมทั้งสิ้น | 126 | 5,352,969 | 168 | 10,733,200 | 161 | 11,949,627 |

ที่มา : คณะ วิทยาลัย และสถาบันวิจัยและพัฒนา มหาวิทยาลัยนครพนม

หมายเหตุ : ข้อมูล ณ วันที่ 30 กันยายนของทุกปี

เปรียบเทียบโครงการวิจัยที่ได้รับทุนอุดหนุนเพื่อทำวิจัย
จำแนกตามแหล่งทุน ระหว่างปีงบประมาณ พ.ศ. 2555 - 2557

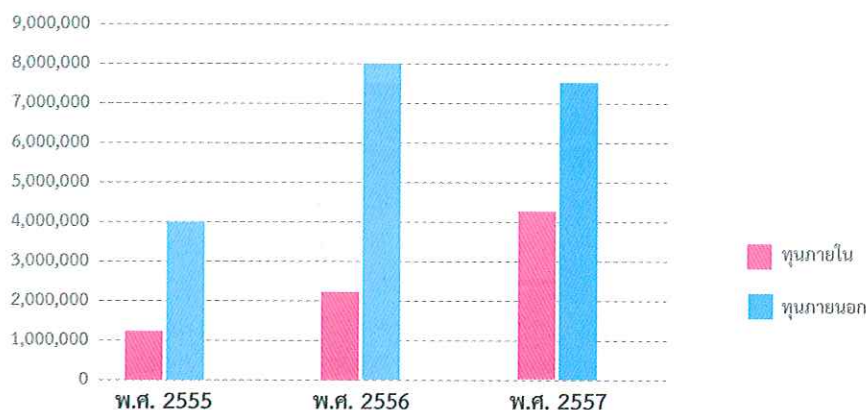

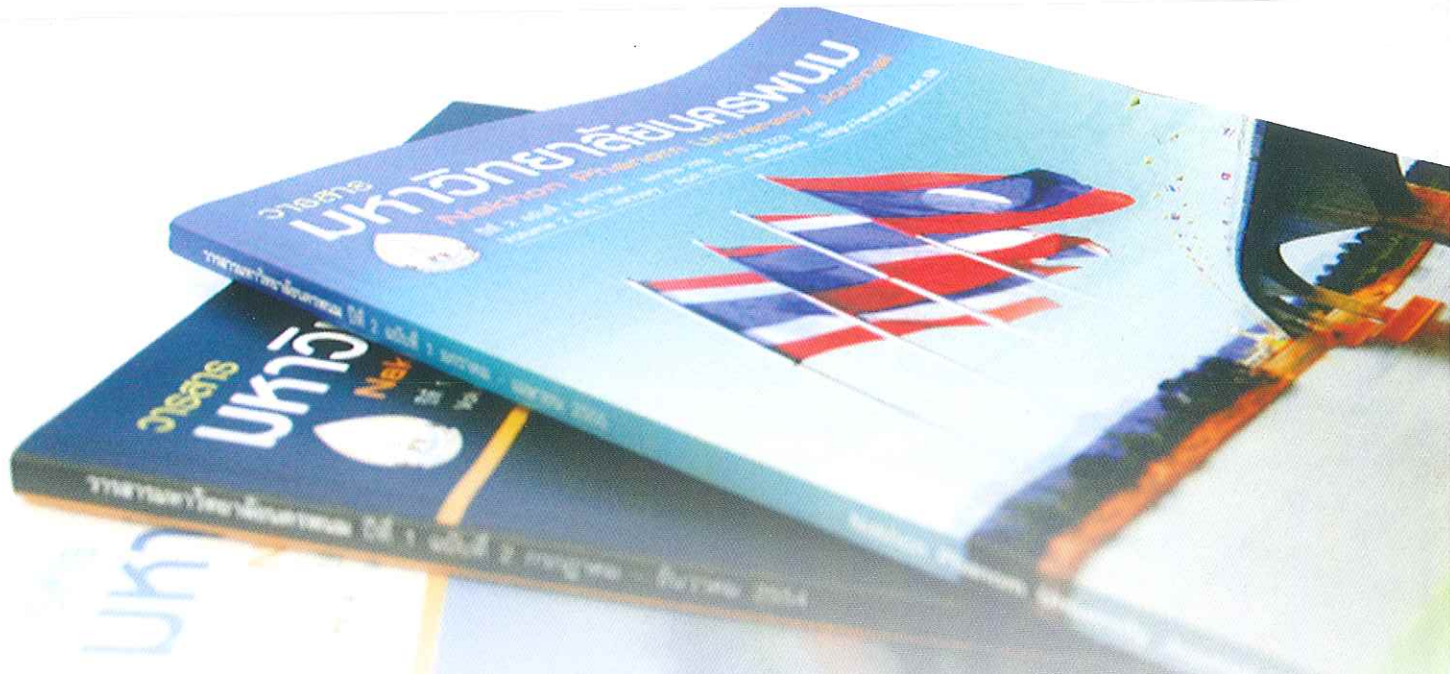

ตามที่มหาวิทยาลัยนครพนม ได้รับการสนับสนุนงบประมาณ ในการดำเนินงานด้านการวิจัย ทั้งภายในและภายนอก ส่งผลให้อาจารย์และนักวิจัย จัดทำผลงานวิจัยและนำเผยแพร่สู่สาธารณชน เพื่อนำไปใช้ประโยชน์ต่อไป ทั้งในระดับชาติและนานาชาติ รวมทั้งสิ้น 78 เรื่อง เพิ่มขึ้นจากปีที่ผ่านมา คิดเป็นร้อยละ 41.82 รายละเอียด ดังตารางที่ 24 รายละเอียด การเผยแพร่ผลงานวิจัยในระดับชาติและระดับนานาชาติ ในปีงบประมาณ พ.ศ. 2557 ดังตารางที่ 25 - 26

ตารางที่ 24 เปรียบเทียบผลงานวิจัยที่มีการตีพิมพ์เผยแพร่ทั้งในระดับชาติและระดับนานาชาติ ระหว่างปีงบประมาณ พ.ศ. 2555 - 2557

| รายการ | จำนวนผลงานที่เผยแพร่ | | |
|---------------|----------------------|-----------|-----------|
| | พ.ศ. 2555 | พ.ศ. 2556 | พ.ศ. 2557 |
| ระดับชาติ | 32 | 46 | 49 |
| ระดับนานาชาติ | 3 | 9 | 29 |

ที่มา : คณะ วิทยาลัย และสถาบันวิจัยและพัฒนา มหาวิทยาลัยนครพนม
 หมายเหตุ : ข้อมูล ณ วันที่ 30 กันยายนของทุกปี

เปรียบเทียบผลงานวิจัยที่มีการตีพิมพ์เผยแพร่ทั้งในระดับชาติและระดับนานาชาติ
 ระหว่างปีงบประมาณ พ.ศ. 2555 - 2557

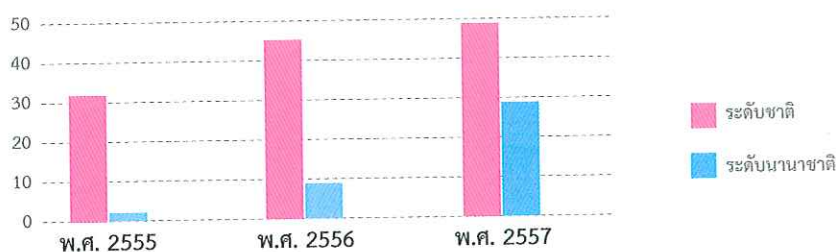

ตารางที่ 25 ผลงานวิจัยที่มีการตีพิมพ์เผยแพร่ในระดับชาติ จำแนกตามคณะ/วิทยาลัย

| ชื่อเรื่องวิจัย | คณะผู้วิจัย | แหล่งตีพิมพ์และเผยแพร่ |
|---|--|--|
| การประยุกต์ใช้ไมโครคอนโทรลเลอร์ควบคุมอุณหภูมิตู้อบแสงอาทิตย์ | ธราธิป ภูระหงษ์ บุญเลิศ โพธิ์ขำ สิริวัฒน์ นิลวัฒน์. | การประชุมวิชาการระดับชาติ นเรศวรวิจัย ครั้งที่ 10 “เครือข่ายวิจัย สร้างความรู้สู่อาเซียน” |
| การประยุกต์ใช้โปรแกรมเมเบิลลอจิกคอนโทรลเลอร์ควบคุมการทำงานเครื่องผสมน้ำยาล้างจานกึ่งอัตโนมัติ | ธราธิป ภูระหงษ์ บุญเลิศ โพธิ์ขำ | การประชุมวิชาการระดับชาติ นเรศวรวิจัย ครั้งที่ 10 “เครือข่ายวิจัย สร้างความรู้สู่อาเซียน” |
| การออกแบบและหาประสิทธิภาพตู้อบแสงอาทิตย์ควบคุมอุณหภูมิ | ธราธิป ภูระหงษ์ บุญเยี่ยม ยศเรืองศักดิ์ | การประชุมวิชาการครุศาสตร์อุตสาหกรรมระดับชาติ ครั้งที่ 6 และการประชุมวิชาการครุศาสตร์อุตสาหกรรมระดับนานาชาติ 2013 (Engineering and Technical Education) |
| A Study on Optimum of Lenz Wind Turbine in Electricity | Somyot Seesansui Thassaphong Nanthamajcha Jassada Sarasook | 1st Asian Conference on Electrical Installation & Applied Technology 3rd Japan-Thailand Friendship International Workshop on Science, Technology & Education(Technology, Hand-making, Engineering, Energy & Environmental) |
| Air Cleaning for Exhaust Gas in Motorcycle by Using Electrostatic Air Cleaning | S.Seesansui J.Sarasook S.Khoonchai J.Chagchai | International Conference on Power Modulator and High Voltage (ICPMHV 2014) |
| โครงการวิจัย : การพัฒนาโปรแกรมวิเคราะห์และออกแบบโครงข้อมุมหลังคาเหล็กที่มีน้ำหนักเบาโดยอัตโนมัติ และโครงการบริการวิชาการ : อบรมเชิงปฏิบัติการเพื่อเพิ่มทักษะช่างฝีมือเฉพาะด้าน (ช่างเชื่อม/ช่างเหล็ก) และเสริมสร้างความเข้มแข็งให้กับผู้ประกอบการรายย่อยในอนุภูมิภาคกลุ่มน้ำโขง (กรณีศึกษา : คณะเทคโนโลยีอุตสาหกรรม มหาวิทยาลัยนครพนม และวิทยาลัยเทคนิค-วิชาชีพ แขวงคำม่วน สปป.ลาว) | นายพงษ์พันธ์ มณีกุล | การประชุมโยธาแห่งชาติครั้งที่ 19 ณ โรงแรมพูลแมนราชาออดิต จังหวัดขอนแก่น |
| การใช้ประโยชน์จากสารสกัดจากเศษเหลือทิ้งจากการปลูกยาสูบเพื่อเป็นยากำจัดแมลงทางการเกษตร | ดร. หทัยกาญจน์ กนกแก้ว | วารสารแก่นเกษตร |
| คุณภาพซาก และคุณภาพเนื้อของไก่กระทุงที่จำหน่ายในตลาดเทศบาลเมืองนครพนม | ผู้ช่วยศาสตราจารย์ ดร.ถนอม ทาทอง | วารสารแก่นเกษตร ปีที่ 41 ฉบับพิเศษ |
| อิทธิพลของการเสริมฟอสฟอรัสต่อผลิตภัณฑ์ไอเกิร์ต | ผู้ช่วยศาสตราจารย์ ดร.ถนอม ทาทอง | การประชุมนำเสนอผลงานวิจัยระดับชาติ วันที่ 26-28 ธันวาคม 2557. มหาวิทยาลัยราชภัฏภูเก็ต. หน้า 619-630. |
| การวิเคราะห์ต้นทุนและผลตอบแทนการผลิตโคเนื้อพันธุ์พื้นเมืองในจังหวัดอุดรธานี | ผู้ช่วยศาสตราจารย์ ดร.ถนอม ทาทอง | การประชุมนำเสนอผลงานวิจัยระดับชาติ วันที่ 26-28 ธันวาคม 2557. มหาวิทยาลัยราชภัฏภูเก็ต. หน้า 508-521. |
| ผลของการเสริมแป้งข้าวเจ้าและเนยแข็งต่อคุณภาพผลิตภัณฑ์เค้กกล้วย | ผู้ช่วยศาสตราจารย์ ดร.ถนอม ทาทอง | การประชุมนำเสนอผลงานวิจัยระดับชาติ วันที่ 26-28 ธันวาคม 2557. มหาวิทยาลัยราชภัฏภูเก็ต. หน้า 537-543. |
| ผลของการกระตุ้นด้วยไฟฟ้าแรงดันต่ำต่อคุณภาพเนื้อโคพื้นเมืองไทย | ผู้ช่วยศาสตราจารย์ ดร.ถนอม ทาทอง | การประชุมนำเสนอผลงานวิจัยระดับชาติ วันที่ 26-28 ธันวาคม |
| การเฝ้าระวังจุลินทรีย์ปนเปื้อนในเนื้อสัตว์ที่จำหน่ายในตลาดเทศบาลนครพนม | ผู้ช่วยศาสตราจารย์ ดร.ถนอม ทาทอง | การประชุมนำเสนอผลงานวิจัยระดับชาติ วันที่ 26-28 ธันวาคม 2557. มหาวิทยาลัยราชภัฏภูเก็ต. หน้า 581-587. |

ตารางที่ 25 ผลงานวิจัยที่มีการตีพิมพ์เผยแพร่ในระดับชาติ จำแนกตามคณะ/วิทยาลัย (ต่อ)

| ชื่อเรื่องวิจัย | คณะผู้วิจัย | แหล่งตีพิมพ์และเผยแพร่ |
|--|---|--|
| องค์ประกอบซาก และคุณภาพเนื้อของกระป๋องที่ปล่อยและเก็บตามธรรมชาติ | ผู้ช่วยศาสตราจารย์ ดร.ถนอม ทาทอง | การประชุมวิชาการสัตวศาสตร์แห่งชาติ ครั้งที่ 3 มหาวิทยาลัยเชียงใหม่ |
| Synthesis and characterization of TiO ₂ nanotubes by anodization method | ดร.บัวกัน สำราญ | การประชุมทางวิชาการระดับชาติ มอ.วิจัย ครั้งที่ 8 ระหว่างวันที่ 17-18 กรกฎาคม 2557 หน้า 250-256 |
| การคัดแยกอาร์บัสคูลาร์ไมคอร์ไรซาจากดินรอบรากหญ้าแฝก บริเวณศูนย์ศึกษาการพัฒนาห้วยทราย อันเนื่องมาจากพระราชดำริจังหวัดเพชรบุรี. | ดร.เชิดชัย โพธิ์ศรี | การประชุมวิชาการระดับชาติพืษุสสงครามวิจัย ครั้งที่ 1, 19-20 กุมภาพันธ์ 2557, มหาวิทยาลัยราชภัฏพืษุสสงคราม จ.พืษุสโลก |
| ความหลากหลายชนิดของปลาในแม่น้ำโขงในเขตตำบลในเมือง อำเภอเมือง และตำบลไชยบุรี อำเภอท่าอุเทน จังหวัดนครพนม Species Diversity of Fishes in Mekong River on Nai Mueang Sub-district, Mueang District and Chaiburee Sub-district, Tha-U Ten District, Nakhon Phanom Province Area | อาจารย์ชนาพร รัตนมาลี | การจัดประชุมวิชาการและเสนอผลงานวิจัยระดับชาติ/นานาชาติ ครั้งที่ 6 วันที่ 25 สิงหาคม 2557 คณะศิลปศาสตร์และวิทยาศาสตร์ มหาวิทยาลัยนครพนม |
| คุณภาพน้ำของแม่น้ำโขงในเขตเทศบาลเมืองนครพนม | ดร.นันทวัน เอื้อวงศ์กุล | การประชุมวิชาการระดับชาติ พะเยาวิจัย ครั้งที่ 3. 23-24 มกราคม 2557 มหาวิทยาลัยพะเยา |
| การศึกษามลของจุลินทรีย์ EM ต่อการอนุบาลลูกปลาโม่ | ดร.นันทวัน เอื้อวงศ์กุล | การจัดประชุมวิชาการและเสนอผลงานวิจัยระดับชาติ/นานาชาติครั้งที่ 6 วันที่ 25 สิงหาคม 2557 คณะศิลปศาสตร์และวิทยาศาสตร์ มหาวิทยาลัยนครพนม |
| การศึกษาสภาวะที่เหมาะสมในการผลิตน้ำตาลรีดิวซ์จากอ้อยเลา โดยกระบวนการไฮโดรไลซิสด้วยกรด (Study on Optimal Conditions of Reducing Sugar Production from wild Sugarcane by Acid Hydrolysis) | อาจารย์เสาวนภรณ์ โชคสกุลพร | การจัดประชุมวิชาการและเสนอผลงานวิจัยระดับชาติ/นานาชาติครั้งที่ 6 วันที่ 25 สิงหาคม 2557 คณะศิลปศาสตร์และวิทยาศาสตร์ มหาวิทยาลัยนครพนม |
| Study on optimal conditions of reducing sugar production from wild sugarcane by acid hydrolysis | ดร.อรดี พันธุ์กว้าง | การจัดประชุมวิชาการและเสนอผลงานวิจัยระดับชาติ/นานาชาติครั้งที่ 6 วันที่ 25 สิงหาคม 2557 คณะศิลปศาสตร์และวิทยาศาสตร์ มหาวิทยาลัยนครพนม |
| อนุภาคนาโนสำหรับการรักษาโรคมะเร็ง. | ดร.บุรพล สิงห์นา | วารสารคณะวิทยาศาสตร์และเทคโนโลยี มทร.ธัญบุรี. 2557. |
| ปัจจัยที่มีผลต่อความเหนียวล้าของผู้ดูแลผู้ป่วยโรคหลอดเลือดสมอง | ผู้ช่วยศาสตราจารย์เยาวลักษณ์ โพธิ์ดารา ผู้ช่วยศาสตราจารย์จรัสรัตน์ กอเจริญยศ ผู้ช่วยศาสตราจารย์พัชนี สมกำลัง ยุทธชัย ไชยสิทธิ์ | วารสารพยาบาลศาสตร์และสุขภาพปีที่ 37 ฉบับที่ 3. กรกฎาคม – กันยายน 2557 |
| ความรู้ที่ทรงอำนาจของผู้ให้บริการด้านสุขภาพ: ทางเลือกและสิทธิของผู้ป่วยตามการรับรู้ของสตรีอีสานที่ป่วยด้วยมะเร็งเต้านม | ผู้ช่วยศาสตราจารย์เยาวลักษณ์ โพธิ์ดารา ดร.เพ็ญศิริ ดำรงภคภากร อนันต์ศักดิ์ พันธุ์พุ่ม ชมพูนุช พุ่มพิจ สงกรานต์ นั๊กบุญ | วารสารการพยาบาลและการดูแลสุขภาพปีที่ 32 ฉบับที่ 3. กรกฎาคม – กันยายน 2557 |
| คุณภาพบริการตามความคาดหวังและการรับรู้ของผู้ใช้บริการแผนกผู้ป่วยนอกโรงพยาบาลนครพนมจังหวัดนครพนม | วิสัย คตะดา ผู้ช่วยศาสตราจารย์พัชนี สมกำลัง นาฏนภา อารยะศิลปธร พิกุลทอง โมคมูล สมศรี วิริยะพันธ์ | วารสารพยาบาลกระทรวงสาธารณสุขปีที่ 24 ฉบับที่ 2. พฤษภาคม – สิงหาคม 2557 |

ตารางที่ 25 ผลงานวิจัยที่มีการตีพิมพ์เผยแพร่ในระดับชาติ จำแนกตามคณะ/วิทยาลัย (ต่อ)

| ชื่อเรื่องวิจัย | คณะผู้วิจัย | แหล่งตีพิมพ์และเผยแพร่ |
|--|---|--|
| ความรู้และเจตคติเรื่องการป้องกันการใช้เพศสัมพันธ์ของนักเรียนมัธยมศึกษาตอนต้นในอำเภอ ศรีสงคราม จังหวัดนครพนม | นางภานภา อารยะศิลปธร ผู้ช่วยศาสตราจารย์พัชนี สมกำลัง วิสัย คตะดา | วารสารพยาบาลกระทรวงสาธารณสุขปีที่ 24 ฉบับที่ 2. พฤษภาคม – สิงหาคม 2557 |
| พฤติกรรมกรรมการตีเครื่องตีแมลงกอลของอาสาสมัครสาธารณสุขประจำหมู่บ้านในเขตเทศบาล อำเภอเมืองจังหวัดนครพนม | ผู้ช่วยศาสตราจารย์บรรจง พลไชย | วารสารวิชาการสมาคมสถาบันอุดมศึกษาเอกชนแห่งประเทศไทย (สสอท.) ปีที่ 19 ฉบับที่ 2 เดือนธันวาคม 2556 |
| การรับรู้ประโยชน์ ทักษะคิด และพฤติกรรมการใช้หมวกนิรภัยของนักศึกษาพยาบาล มหาวิทยาลัยนครพนม | ผู้ช่วยศาสตราจารย์บรรจง พลไชย | วารสารศรีนครินทร์วิโรฒวิจัยและพัฒนา(สาขามนุษยศาสตร์และสังคมศาสตร์)ปีที่ 6 ฉบับที่ 11. มกราคม – มิถุนายน 2557 |
| ปัจจัยอิทธิพลต่อการรับรู้การทำหน้าที่ด้านการรู้คิดในผู้ป่วยมะเร็งเต้านมที่ได้รับยาเคมีบำบัดแบบเสริม | จรินทร์ โคตพรม | วารสารพยาบาลศาสตร์มหาวิทยาลัยมหิดล ปีที่ 32 ฉบับที่ 1. มกราคม – มีนาคม 2557 |
| ผลของนวัตกรรมการดูแลเย็บปากอ้ากึ่งต่อพฤติกรรมกรรมการดูแลของผู้ดูแลเด็กป่วยวัยก่อนเรียนโรคมะเร็งเม็ดเลือดขาวที่ได้รับยาเคมีบำบัดระยะรักษาแบบเข้มข้น | วราภรณ์ ปาพรม จินตนา ตั้งวรพงษ์ชัย | วารสารพยาบาลศาสตร์และสุขภาพ ปีที่ 37 ฉบับที่ 1. มกราคม – มีนาคม 2557 |
| ผลของนวัตกรรมหน้ากากพ่นยาแสนสนุกกับการมีส่วนร่วมของผู้ปกครองต่อความกลัวของผู้ป่วยเด็กวัยก่อนเรียนที่ได้รับยาพ่นฝอยละอองบำบัด | ผู้ช่วยศาสตราจารย์เนตรฤทัย ภูนาถลม สมสมร เรืองวรบูรณ์ | วารสารพยาบาลศาสตร์และสุขภาพ ปีที่ 37 ฉบับที่ 2. เมษายน – มิถุนายน 2557 |
| ปัจจัยที่มีความสัมพันธ์กับพฤติกรรมสุขภาพผู้ติดเชื้อเอชไอวี/ผู้ป่วยเอดส์ที่รับยาต้านไวรัสเอชไอวีในโรงพยาบาลแห่งหนึ่งในเขตชายแดนไทย – ลาว | ยุทธชัย ไชยสิทธิ์ รัตติยา ทองอ่อน เพ็ญศิริ ดำรงภคภากร อรุณรัตน์ อุทัยแสง สุวรรณา บุญยสิทธิ์พรหม เจียมจิต แสงสุวรรณ ลัดดา พลพุทธา จินตนา จันทร์หลวง | วารสารการพยาบาลและการดูแลสุขภาพ ปีที่ 32 ฉบับที่ 2. เมษายน – มิถุนายน 2557 |
| อาการ ความรู้และการรับรู้ความเจ็บป่วยด้วยโรคข้อเข่าเสื่อมของผู้สูงอายุในชุมชน: การศึกษานำร่อง | ยุวดี สารบูรณ์ สุภาพ อารีเอื้อ สุจินดา จารุพัฒน์ มารูโอ | วารสารวิทยาลัยพยาบาลบรมราชชนนีนครพนม ปีที่ 30 ฉบับที่ 2. พฤษภาคม – สิงหาคม 2557 |
| การประเมินบัณฑิตตามอัตลักษณ์วิทยาลัยพยาบาลบรมราชชนนีนครพนม | นรากร พลหาญ ศิริรัตน์ อินทรเกษม พยอม ลินธุศิริ | วารสารวิจัยการศึกษา มหาวิทยาลัยศรีนครินทรวิโรฒ ประสานมิตร ปีที่ 8 ฉบับที่ 2 ตุลาคม 2556 – กุมภาพันธ์ 2557 |
| การพัฒนาบทเรียนบนเครือข่ายอินเทอร์เน็ตรายวิชาบัญชีเบื้องต้น 2 โดยใช้การเรียนการสอนแบบร่วมมือ | นางสาวปรางทิพย์ เสยกระโทก | มหาวิทยาลัยภาคตะวันออกเฉียงเหนือ |
| การศึกษาการจัดการการผลิตและการตลาดของกลุ่มผลิตภัณฑ์เครื่องจักสานไม้ไผ่ กรณีศึกษา บ้านขามเฒ่า ต.ขามเฒ่า อ.เมืองจ.นครพนม | นางมณีวรรณ บรรลุศิลป์ | มหาวิทยาลัยภาคตะวันออกเฉียงเหนือ |
| การพัฒนาบทเรียนคอมพิวเตอร์ช่วยสอนบนเครือข่ายอินเทอร์เน็ต วิชาคณิตศาสตร์ 2 เรื่อง ความน่าจะเป็นสำหรับนักศึกษาในระดับประกาศนียบัตรวิชาชีพ ชั้นปีที่ 1 | นางมัลลิกา โคมพิทยา | มหาวิทยาลัยภาคตะวันออกเฉียงเหนือ |
| เครื่องแกะกลีบกระเทียมขนาดเล็ก | นายรชต มณีโชติ | มหาวิทยาลัยภาคตะวันออกเฉียงเหนือ |
| การเพิ่มผลสัมฤทธิ์ทางการเรียนวิชาวงจรอิเล็กทรอนิกส์ของนักศึกษาระดับประกาศนียบัตรวิชาชีพ ชั้นปีที่ 2 สาขาวิชาช่างอิเล็กทรอนิกส์ วิทยาลัยเทคโนโลยีอุตสาหกรรมศรีสงคราม โดยใช้กล่องโทรทัศน์วงจรปิด | นายอดุลย์ เครือแก้ว | วารสารวิชาการ การพัฒนาองค์ความรู้เชิงบูรณาการสู่ประชาคมอาเซียน ครั้งที่ 2 |

ตารางที่ 25 ผลงานวิจัยที่มีการตีพิมพ์เผยแพร่ในระดับชาติ จำแนกตามคณะ/วิทยาลัย (ต่อ)

| ชื่อเรื่องวิจัย | คณะผู้วิจัย | แหล่งตีพิมพ์และเผยแพร่ |
|--|--|--|
| การเพิ่มผลสัมฤทธิ์ทางการเรียนของนักศึกษาในระดับประกาศนียบัตรวิชาชีพ สาขาวิชาช่างอิเล็กทรอนิกส์ วิทยาลัยเทคโนโลยีอุตสาหกรรมศรีสงคราม โดยใช้ระบบสแกนลายนิ้วมือ | นายเสรี ขุนไชย | วารสารวิชาการ การพัฒนาองค์ความรู้เชิงบูรณาการสู่ประชาคมอาเซียน ครั้งที่ 2 |
| การเพิ่มผลสัมฤทธิ์ทางการเรียนของวิชาเครื่องกลไฟฟ้า 1 โดยการให้นักเรียนคิดค้นสิ่งประดิษฐ์ในรายวิชา ของนักเรียนระดับ ปวส. 1 สาขาวิชาช่างไฟฟ้า วิทยาลัยเทคโนโลยีอุตสาหกรรมศรีสงคราม มหาวิทยาลัยนครพนม | นายณัฐพงษ์ เกตวงษา | วารสารวิชาการ การพัฒนาองค์ความรู้เชิงบูรณาการสู่ประชาคมอาเซียน ครั้งที่ 2 |
| ความพึงพอใจของมหาบัณฑิต หลักสูตรบริหารธุรกิจมหาบัณฑิต สาขาวิชาการจัดการการบิน และผลสัมฤทธิ์ของผู้สำเร็จการศึกษาจากวิทยาลัยการบินนานาชาติ มหาวิทยาลัยนครพนมในสถานประกอบการ | พัชนี จันทร์น้อย | วารสารวิจัยราชภัฏพระนคร ปีที่ 9 ฉบับที่ 2 กรกฎาคม-ธันวาคม 2557 |
| พฤติกรรมการบริโภคผลิตภัณฑ์ชาและการยอมรับต่อผลิตภัณฑ์ชาเขียวหมูบ้านนาจอก | ภัทราวดี ศรีปัญญา กาญจนา สุริยนต์ โกวิท ยอดมงคล ดำรงศักดิ์ ฤทธิงาม | วารสารวิจัยแก่นเกษตร ปีที่ 42 ฉบับพิเศษ 1 : (2557) หน้า 562-565 |
| ความพึงพอใจของเกษตรกรผู้เพาะเห็ดบ้านดงครามต่อการถ่ายทอดเทคโนโลยีการเพาะเลี้ยงเนื้อเยื่อเห็ดเพื่อการค้า | กาญจนา สุริยนต์ ภัทราวดี ศรีปัญญา สันติสุข วรวัฒนธรรม | การประชุมวิชาการแห่งชาติมหาวิทยาลัยเกษตรศาสตร์ วิทยาเขตกำแพงแสน ครั้งที่ 10 : (2556) หน้า 2989-2995 |
| ประสิทธิภาพในการเป็นสารต้านอนุมูลอิสระของผลิตภัณฑ์ชาเขียวหมูบ้านนาจอก | ภัทราวดี ศรีปัญญา กาญจนา สุริยนต์ และสิรินาฏ เนติศรี | การประชุมวิชาการระดับชาติมหาวิทยาลัยทักษิณ ครั้งที่ 24 ประจำปี 2557 วิจัยเพิ่มมูลค่า เศรษฐกิจก้าวหน้า การศึกษาก้าวไกล สังคมไทยยั่งยืน หน้า 1031 - 1035 |
| ความพึงพอใจของเกษตรกรผู้เพาะเห็ดบ้านดงครามต่อการถ่ายทอดเทคโนโลยีการจัดการโรงเรือนเพาะเห็ด | กาญจนา สุริยนต์ ภัทราวดี ศรีปัญญา ดำรงศักดิ์ ฤทธิงาม | การประชุมวิชาการระดับชาติมหาวิทยาลัยทักษิณ ครั้งที่ 24 ประจำปี 2557 วิจัยเพิ่มมูลค่า เศรษฐกิจก้าวหน้า การศึกษาก้าวไกล สังคมไทยยั่งยืน หน้า 869 - 873 |
| ปัจจัยที่ส่งผลต่อการตัดสินใจซื้อและการยอมรับต่อผลิตภัณฑ์เสริมอาหารน้ำมันรำข้าวและจมูกข้าวของผู้บริโภคในเขตจังหวัดนครพนม | ภัทราวดี ศรีปัญญา กาญจนา สุริยนต์ พรทิพา สารจันทร์ ดำรงศักดิ์ ฤทธิงาม | การประชุมวิชาการระดับชาติเรื่อง ผลงานวิจัยและงานสร้างสรรค์เพื่อการพัฒนา มหาวิทยาลัยศรีปทุม วิทยาเขตชลบุรี ประจำปี 2557 หน้า 312 - 318 |
| ทัศนคติและการยอมรับของผู้บริโภคต่อผลิตภัณฑ์อาหารเข้าอัญชาติจากข้าวหอมมะลิอินทรีย์ | ภัทราวดี ศรีปัญญา กาญจนา สุริยนต์ ดำรงศักดิ์ ฤทธิงาม พรทิพา สารจันทร์ | การประชุมวิชาการระดับชาติ มหาวิทยาลัยราชภัฏนครปฐม ครั้งที่ 6 มหาวิทยาลัยราชภัฏนครปฐม จังหวัดนครปฐม ประเทศไทย 30 - 31 พฤษภาคม 2014 |
| ระบบบริหารจัดการจองห้องออนไลน์ของสำนักวิทยบริการ มหาวิทยาลัยนครพนม | นายสุรภัย สิมคาน | PULINET Journal ลิงค์ : http://pulinet.oas.psu.ac.th/index.php |

ที่มา : คณะ วิทยาลัย และสถาบันวิจัยและพัฒนา มหาวิทยาลัยนครพนม

หมายเหตุ : ข้อมูล ณ วันที่ 30 กันยายนของทุกปี

ตารางที่ 26 ผลงานวิจัยที่มีการตีพิมพ์เผยแพร่ในระดับนานาชาติ จำแนกตามคณะ/วิทยาลัย

| ชื่อเรื่องวิจัย | คณะผู้วิจัย | แหล่งตีพิมพ์และเผยแพร่ |
|---|----------------------------------|--|
| A pilot survey of bacterial contamination on fish meat in Na-Gay district, Kham-Maun, Lao PDR. | ผู้ช่วยศาสตราจารย์ ดร.ถนอม ทาทอง | world veterinary congress 2013, Czech Republic |
| study on heavy metals levels and its risk assessment in some edible fish from Khammoun province, Lao PDR. | ผู้ช่วยศาสตราจารย์ ดร.ถนอม ทาทอง | world veterinary congress 2013, Czech Republic |
| Effect of Gender on Carcass Composition and Meat Quality of Buffalo in wet-land in Nakhorn Phanom | ผู้ช่วยศาสตราจารย์ ดร.ถนอม ทาทอง | Buffalo Bulletin 2013 Vol.132 (Special Issue 2) : 1262-1265 |
| Carcass Composition and Meat Quality of Buffalo by Raised Alongside Mekong River: Nakhon Phanom Province | ผู้ช่วยศาสตราจารย์ ดร.ถนอม ทาทอง | Buffalo Bulletin 2013 Vol.132 (Special Issue 2) : 1258-1261 |
| BUN and Total Protein levels of Buffalo Population in Udonthani Province of Thailand | ผู้ช่วยศาสตราจารย์ ดร.ถนอม ทาทอง | Buffalo Bulletin 2013 Vol.132 (Special Issue 2) : 1038-1040 |
| Hydrogen adsorption of Be-,Zn-,and Cd-zeolitic imidazolate framework-23 : A comparative study | ดร.จริญญาณี ประสงค์กิจ | วารสาร Japanese Journal of Applied Physics |
| First-Principles Study of Molecular Electronic Devices (Invited talk at Siam Physics Congress 2014) | ดร.จริญญาณี ประสงค์กิจ | Siam Physics Congress 2014 |
| Strong Convergence Theorem with New Mapping for Nonexpansive Nonself-mappings in Strictly Convex and Reflexive Banach Spaces. | ดร.พรศักดิ์ ยตะโคตร | Burapa University International Conference 2014 |
| The genus <i>Astraeus</i> ; Exploration in understanding its diversification | ดร.เชิดชัย โพธิ์ศรี | Oral Presentation, 10th International Mycological Congress, Bangkok, Thailand, 3-8 August 2014 |
| A New Representative of Star-Shaped Fungi: <i>Astraeus sirindhorniae</i> sp. Nov. from Thailand | ดร.เชิดชัย โพธิ์ศรี | PLoS ONE 9(5) : e71160.doi:10.1371/Journal.pone.007110 |
| Rusevska K, Karadelev M, Phosri C, Duenas M, Watling R, Martin MP. 2014. Rechecking of the genus <i>Scleroderma</i> (Gasteromycetes) from Macedonia using barcoding approach. | ดร.เชิดชัย โพธิ์ศรี | Turkish Journal of Botany. 38 : 375-385. |
| Phosri C, Martin MP, Watling R. 2014. <i>Astraeus</i> : hidden dimensions. IMA fungus 4(2): 347-356. | ดร.เชิดชัย โพธิ์ศรี | IMA fungus 4 (2) : 347-356 |
| Makornwattana M, Suwannasai N, Phosri C, Whalley AJS. 2013. Problem species in the genus <i>Annulohyphoxylon</i> (Xylariaceae). | ดร.เชิดชัย โพธิ์ศรี | Proceeding in the International graduate research conference, 20th December 2013, International convention centre, The Empress hotel, Chiang Mai, Thailand |
| The groundwater-dwelling fauna of South East Asia | ดร.สันติ วาฑิรยธรรม์ | Journal of Limnology 72(s2): 327-344. |
| Economic Feasibility Study into the Possibility Extracting of Poly-β hydroxybutyrate from Rice's Root as Raw Materials for Bioplastic Production | อาจารย์ชนาพร รัตนมาลี | การจัดประชุมวิชาการและเสนอผลงานวิจัยระดับชาติ/นานาชาติ ครั้งที่ 6 วันที่ 25 สิงหาคม 2557 คณะศิลปศาสตร์และวิทยาศาสตร์ มหาวิทยาลัยนครพนม |
| Bacterial Overexpression of Recombinant Heteroscorpine-1 (rHS-1), a Toxin from <i>Heterometrus laoticus</i> Scorpion Venom: Trends for Antibacterial Application and Antivenom Production | ดร.นันทวัน เอื้อวงศ์กุล | Biochemical Genetic. DOI 10.1007/s10528-014-9660-y(2014) |

ตารางที่ 26 ผลงานวิจัยที่มีการตีพิมพ์เผยแพร่ในระดับนานาชาติ จำแนกตามคณะ/วิทยาลัย (ต่อ)

| ชื่อเรื่องวิจัย | คณะผู้วิจัย | แหล่งตีพิมพ์และเผยแพร่ |
|---|---|---|
| Use of a Hexasubstituted Benzene Scaffold in the Development of Multivalent HIV-1 Integrase Inhibitors | อาจารย์เสาวนาภรณ์ โชคสกุลพร | Chem.Pharm. Bull. 2014, 62, 754-763. |
| Elucidating the structural basis of diphenyl ether derivatives as highly potent enoyl-ACP reductase inhibitors through molecular dynamics simulations and 3D-QSAR study. | ดร.อรดี พันธุ์กว้าง | J. mol Model 2014, 20(7) |
| Investigation on the action mechanism of new potential NNRTI of a calanolide-A derivative against WT and Y181C HIV-1 RTs through MD simulations | ดร.อรดี พันธุ์กว้าง | International congress on Natural Sciences and engineering, 7-9 May, 2014, IXOTO, Japov |
| Zhao, J., Vykoukal, J., Abdelsalam, M., Recio-Boiles, A., Huang, Q., Qiao, Y., Singhana, B., Wallace, M., Avritscher, R., Melancon, M. Stem Cell-mediated Delivery of SPIO-loaded Gold Nanoparticles for the Theranosis of Liver Injury and Hepatocellular Carcinoma. | ดร.บุรพล สิงห์นา | Nanotechnology, 2014, DOI: 10.1088/0957-4484/25/40/405101. |
| Singhana, B.; Slattery, P.; Chen, A.; Wallace, M.; Melancon, M. P. Light Activatable Gold Nanoshells for Drug Delivery Applications. | ดร.บุรพล สิงห์นา | AAPS Pharm. Sci. Tech., 2014, DOI: 10.1208/s12249-014-0097-8. |
| Tian, T.; Singhana, B.; Englade-Franklin, L. E.; Zhai, X.; Lee, T. R.; Garino, J. C. Surface Assembly of 1,1,1-Tris (mercaptomethyl)heptadecane on Au(111) Viewed with Time-Lapse Atomic Force Microscopy. | ดร.บุรพล สิงห์นา | Beilstein J. Nanotechnol. 2014, 5, 26-35. |
| Effect of Internet-based instruction on HIV – prevention Knowledge and practices among men who have sex with men | Nongyao Kasatpibal Nongkran Viseskul Wimonsiri Srikantha Warunee Fongkaew Natthakarn Surapagdee Richard M.Grimes | Nursing and Health Sciences Volume 16 No.1 2014 |
| An Ultra Low-Power CMOS Current-Mode True RMS-to-DC Converter | นายพันตรี โคมพิทยา | ITC-CSCC 2014 |
| Study the Collapse of the High Voltage Wave Shape under AC Breakdown Voltage | นายเจษฎา สารสุข | 5th IEEE PES Asia-Pacific Power and Energy Engineering Conference (APPEEC 2013) |
| Air Cleaning For Exhaust Gas in Motorcycle by using Electrostatic Air Cleaner | นายเจษฎา สารสุข | International Conference on Power Modulator and High Voltage (ICPMHV 2014) |
| A Study on Optimum of Lenz Wind Turbine in Electricity | นายทัตพงศ์ นันทมังฉา | 1st Asian Conference on Electrical Installation & Applied Technology |
| The Electrostatic Precipitator for Carbon Monoxide Removal | นายเจษฎา สารสุข | วารสารการประชุมสัมมนาวิชาการพลังงานทดแทนสู่ชุมชนแห่งประเทศไทย ครั้งที่ 6 |
| Bio-inspiration of Man-made Flyers | พินันทา โรจนรัตน์ศิริกุล | An International Journal of the Thai Society of Mechanical Engineers: Journal of Research and Applications in Mechanical Engineering. 1(3), 2013. |

ที่มา : คณะ วิทยาลัย และสถาบันวิจัยและพัฒนา มหาวิทยาลัยนครพนม

หมายเหตุ : ข้อมูล ณ วันที่ 30 กันยายนของทุกปี



"เครื่องแกะกลีบกระเทียมขนาดเล็ก"
 ได้รับรางวัลรองชนะเลิศอันดับ 2 ในโครงการ
 "รางวัลนักคิดสิ่งประดิษฐ์รุ่นใหม่" ประจำปี 2557

ผลงานนวัตกรรมและสิ่งประดิษฐ์

นอกจากการพัฒนางานวิจัยแล้ว มหาวิทยาลัยนครพนม ยังมีการพัฒนาผลงานนวัตกรรมและสิ่งประดิษฐ์ ที่คณะ
 วิทยาลัยระดับอาชีวศึกษา

ตารางที่ 27 ผลงานนวัตกรรมและสิ่งประดิษฐ์

| ผลงานนวัตกรรม | คณะทำงาน | สังกัด | แหล่งทุน |
|--|--|-----------------|-----------------|
| การพัฒนาบทเรียน คอมพิวเตอร์ช่วยสอน เรื่อง แผนธุรกิจ | นางกุสุมา สร้อยทอง | วิทยาลัยธาตุพนม | งบประมาณแผ่นดิน |
| ปัจจัยที่มีผลต่อความพร้อมของบุคลากรทางบัญชีเพื่อ รองรับประชาคมเศรษฐกิจอาเซียน : กรณีศึกษา สถาน ประกอบการ จังหวัดนครพนม | นางมณีวรรณ บรรลุศิลป์ นางสาวสุพัตรา ศรีลาศักดิ์ | วิทยาลัยธาตุพนม | งบประมาณแผ่นดิน |
| การพัฒนาเครื่องแกะกลีบกระเทียมขนาดเล็ก เพื่อ เพิ่มมูลค่าผลิตภัณฑ์การเกษตร | นายรชต มณีโชติ นายพินตรี โคมพิทยา นางวรรณรัตน์ มณีโชติ นายนพเดช ชนะลำทอง นายวิญญู บุญศรี | วิทยาลัยธาตุพนม | งบประมาณแผ่นดิน |
| การสร้างชุดฝึกป้อนรถจักรยานเพื่อการออกกำลังกาย | นายสุคนธ์ เมืองโคตร นายอภิวัฒน์ หาญชนะ | วิทยาลัยธาตุพนม | งบประมาณแผ่นดิน |
| การพัฒนาบทเรียนคอมพิวเตอร์ช่วยสอน(CAI) เรื่อง รายการปรับปรุง | นางสาวปรางทิพย์ เสยกระโทก นางสาวอรอุมา บุตรวร | วิทยาลัยธาตุพนม | งบประมาณแผ่นดิน |
| ชุดฝึกการติดตั้งเครื่องรับจานดาวเทียมระบบ Ku - Band. | นายอรรถพล แพนสิงห์ นายกรรณฤทธิ์ ปูมะรัตน์ นายเอกชัย เชื้อพลบ | วิทยาลัยธาตุพนม | งบประมาณแผ่นดิน |
| โครงการวิจัย การวิจัยชุดสารสกัดและผลิตไบโอดีเซลจาก น้ำมันเหลือใช้ | นายศพนธ์ เตโชพล นายณรงค์ฤทธิ์ อุปพงษ์ นายธีระพันธ์ แสงสุวรรณ นายพิชิตศักดิ์ เหลือมเภา | วิทยาลัยธาตุพนม | งบประมาณแผ่นดิน |
| การพัฒนาหมอนวดไฟฟ้าบรรเทาอาการปวดหลัง สำหรับสตรีตั้งครรภ์ | นางณัฐชนันท์ ปลายเนตร | วิทยาลัยธาตุพนม | งบประมาณแผ่นดิน |
| สร้างและพัฒนาชุดเตือนภัยรถยนต์ผ่านระบบ โทรศัพท์ | นายชัชวาลย์ อินทะเสย์ นายอนิวรรณ พลรักษ์ | วิทยาลัยธาตุพนม | งบประมาณแผ่นดิน |

ตารางที่ 27 ผลงานนวัตกรรมและสิ่งประดิษฐ์ (ต่อ)

| ผลงานนวัตกรรม | คณะทำงาน | สังกัด | แหล่งทุน |
|---|---|----------------------|----------------------|
| โครงการวิจัย กังหันผลิตไฟฟ้าจากพัดลมระบายความร้อนเครื่องปรับอากาศ | นายปรัชพงษ์ นัถ์ถิตรง นางสาวลิณี หนูหมื่นศรี นายภาคินัย เงินวัลย์ นายจตุพงษ์ นิตชิน นายมงคลชัย ทาบุตรดา นายภาณุเดช ศรีจันทนะ | วิทยาลัยธาตุพนม | งบประมาณแผ่นดิน |
| การพัฒนาชุดฝึกและประกอบเครื่องขยายเสียง | นายไพฑูณ ดินัก นายคมสันต์ ฝาระมี นายอนุพงษ์ โพธิ์ศรี | วิทยาลัยธาตุพนม | งบประมาณแผ่นดิน |
| การพัฒนาบทเรียนบนเครือข่ายอินเทอร์เน็ต วิชาการพลาสมาอิเล็กทรอนิกส์ สำหรับนักศึกษา ระดับปริญญาตรีชั้นปีที่ 3 มหาวิทยาลัยนครพนม | นางจุฑามาศ ใจสบาย | วิทยาลัยธาตุพนม | งบประมาณแผ่นดิน |
| การออกแบบและสร้างเครื่องสับมันสำปะหลัง | นายศตวรรษ นคะรังสุ | วิทยาลัยนาหว้า | งบประมาณแผ่นดิน |
| การสร้างเครื่องเติมอากาศแบบฟุ่นลอย | นายศราวุธ จันไตรรัตน์ | วิทยาลัยนาหว้า | งบประมาณแผ่นดิน |
| ระบบผลิตแก๊สจากขยะ | นายอภิศักดิ์ แก้วไพศาล | วิทยาลัยนาหว้า | งบประมาณแผ่นดิน |
| การพัฒนาบทเรียนคอมพิวเตอร์ช่วยสอนเรื่องการติดตั้งระบบปฏิบัติการเบื้องต้น | นางทิวาพร ศิริสวัสดิ์ | วิทยาลัยนาหว้า | งบประมาณแผ่นดิน |
| เครื่องผลิตปุ๋ยอินทรีย์อัดแท่ง | นายเอนก นรสาร | วิทยาลัยนาหว้า | งบประมาณแผ่นดิน |
| หุ่นยนต์สำรวจพื้นที่ | นายยุทธจักร ปัญญาสาร | วิทยาลัยนาหว้า | งบประมาณแผ่นดิน |
| การออกแบบพัฒนาเครื่องขุดมันสำปะหลังโดยใช้รถไถเดินตามเป็นต้นกำลัง | นายอาทิตย์ ศิริสวัสดิ์ | วิทยาลัยนาหว้า | งบประมาณแผ่นดิน |
| การสร้างโปรแกรมคอมพิวเตอร์ช่วยสอนนิเวศงานซ่อมเครื่องยนต์ | นายอาทิตย์ ศิริสวัสดิ์ | วิทยาลัยนาหว้า | งบประมาณแผ่นดิน |
| การศึกษาการผลิตและเก็บรักษาข้าวคั่วสมุนไพรในระดับอุตสาหกรรมท้องถิ่น | นายสมศักดิ์ ไชแสง | วิทยาลัยนาหว้า | งบประมาณแผ่นดิน |
| เครื่องปั่นใหม่กึ่งอัตโนมัติ | นายสมชัย วะชุม | วิทยาลัยนาหว้า | งบประมาณแผ่นดิน |
| การบัญชีครัวเรือนตามแนวเศรษฐกิจพอเพียงของกลุ่มครัวเรือนในเขตเทศบาลตำบลท่าเรือ อ.นาหว้า จ.นครพนม | นางสาวจิราภรณ์ เขจรศาสตร์ | วิทยาลัยนาหว้า | งบประมาณแผ่นดิน |
| การออกแบบเครื่องหั่นย่อยใบไม้ | นายพลทวี ศรพรหม | คณะเกษตรและเทคโนโลยี | คณะเกษตรและเทคโนโลยี |
| เครื่องทำความสะอาดข้าวเปลือกระดับห้องปฏิบัติการ | นายจิรศักดิ์ บุอ่อน | คณะเกษตรและเทคโนโลยี | คณะเกษตรและเทคโนโลยี |
| โมเดลโครงกระดูกจำลองในสัตว์ | ดร.พรจิต สอนสีดา | คณะเกษตรและเทคโนโลยี | คณะเกษตรและเทคโนโลยี |
| รั้วไฟฟ้าบังคับสัตว์แบบเคลื่อนย้าย | นางสาวมีหนิยา สารกุล | คณะเกษตรและเทคโนโลยี | คณะเกษตรและเทคโนโลยี |
| ผลการเติมกรดต่อการคงตัวของสารแอนโทไซยานิน กิจกรรมการด้านออกซิเดชันและการต้านจุลินทรีย์ในคุกกี้ข้าวโพดม่วง | ดร.หทัยกาญจน์ กกแก้ว | คณะเกษตรและเทคโนโลยี | คณะเกษตรและเทคโนโลยี |
| ผลของการเติมไหมข้าวโพดผงต่อสารแอนโทไซยานิน กิจกรรมการด้านออกซิเดชันและการต้านจุลินทรีย์ของเค้ก | นางกฤษณา สุศรีพ | คณะเกษตรและเทคโนโลยี | คณะเกษตรและเทคโนโลยี |

ที่มา : คณะ วิทยาลัย และสถาบันวิจัยและพัฒนา มหาวิทยาลัยนครพนม
 หมายเหตุ : ข้อมูล ณ วันที่ 30 กันยายนของทุกปี

พันธกิจที่ 3

บริการวิชาการและวิชาชีพที่ตอบสนองความต้องการของสังคม

การให้บริการวิชาการแก่สังคม ของงานบริการวิชาการมหาวิทยาลัยนครพนมในปีงบประมาณ 2557 ได้รับการจัดสรรงบประมาณทั้งหมด 8,492,000 บาท เป็นงบประมาณแผ่นดิน 7,273,000 บาท และงบประมาณเงินรายได้ 1,219,000 บาท และมีการดำเนินงานโครงการ 126 โครงการ จากโครงการตามแผนปฏิบัติการประจำปี 2557 จำนวน 136 โครงการ คิดเป็นร้อยละ 92.65 ดังตารางที่ 28

ตารางที่ 28 โครงการบริการวิชาการ ประจำปีงบประมาณ พ.ศ. 2557

| ชื่อโครงการ | หน่วยงาน | ระยะเวลาดำเนินงาน |
|--|---------------------------------|------------------------|
| โครงการบริการวิชาการเกี่ยวกับกรอบมัญชีครัวเรือน ณ โรงเรียนหนองแขง และ โรงเรียนไผ่ล้อม | นางวันเพ็ญ อุไรวงศ์ | คณะเทคโนโลยีอุตสาหกรรม |
| โครงการบริการวิชาการอบรมเชิงปฏิบัติการเพื่อเพิ่มทักษะประสิทธิภาพการทำงานของนักบัญชี | นางวันเพ็ญ อุไรวงศ์ | คณะเทคโนโลยีอุตสาหกรรม |
| โครงการบริการวิชาการเกี่ยวกับการอบรมบัญชีครัวเรือน | นางปยุตยนาช ภูระหงษ์ | คณะเทคโนโลยีอุตสาหกรรม |
| โครงการบริการวิชาการมารยาทในการต้อนรับแขกและการจัดงานเลี้ยงในรูปแบบต่างๆ | นางสาวประคองศิลป์ อุทาลุน | คณะเทคโนโลยีอุตสาหกรรม |
| โครงการบริการวิชาการประดิษฐ์วัสดุเพื่อใช้ในงานสำนักงาน | นางสาวประคองศิลป์ อุทาลุน | คณะเทคโนโลยีอุตสาหกรรม |
| โครงการบริการวิชาการการใช้เครื่องใช้สำนักงานเบื้องต้น | นางสาวประคองศิลป์ อุทาลุน | คณะเทคโนโลยีอุตสาหกรรม |
| โครงการบริการวิชาการเรื่องผลิตภัณฑ์จากวัสดุเหลือใช้ ดอกไม้จากกระดาษทิชชู เพื่อเพิ่มมูลค่าของสินค้า | นางจันทร์เพ็ญ ไตรมงคลเจริญ | คณะเทคโนโลยีอุตสาหกรรม |
| โครงการบริการวิชาการเรื่องกลิ่นเม็ดเคลือบการตลาดแนวใหม่สำหรับผลิตภัณฑ์ชุมชน | นางจันทร์เพ็ญ ไตรมงคลเจริญ | คณะเทคโนโลยีอุตสาหกรรม |
| โครงการบริการวิชาการหนึ่งเหลือใช้ หนึ่งผลิตภัณฑ์รักษาสิ่งแวดล้อมสร้างสรรค์ธุรกิจใหม่ | นางสาวสุนิ นามหงษา | คณะเทคโนโลยีอุตสาหกรรม |
| โครงการบริการวิชาการบริหารแบบผู้นำทางการตลาดด้วยการส่งเสริมการขาย | นางภัทรรอ ดวงมาลัย | คณะเทคโนโลยีอุตสาหกรรม |
| โครงการบริการวิชาการการเขียนแบบเชิงปฏิบัติการทักษะเครื่องมือกล | นายอภิสิทธิ์ แก้วชาลุน | คณะเทคโนโลยีอุตสาหกรรม |
| โครงการบริการวิชาการสาขาเครื่องกลและซ่อมบำรุงสู่ชุมชนให้ความรู้ทักษะช่างอาชีพเกี่ยวกับการซ่อมบำรุงเครื่องจักรกลรถเกษตร | นายอภิสิทธิ์ แก้วชาลุน | คณะเทคโนโลยีอุตสาหกรรม |
| โครงการบริการวิชาการการฝึกอบรมการเชื่อมโลหะผลิตภัณฑ์เครื่องมือทางการเกษตร | นายตีเพชร ไชยศล | คณะเทคโนโลยีอุตสาหกรรม |
| โครงการบริการวิชาการฝึกอบรมการทำสีผนังคอนกรีตและเหล็ก | นายณรงค์ฤทธิ์ วัชชุม | คณะเทคโนโลยีอุตสาหกรรม |
| โครงการบริการวิชาการการจัดทำป้ายแผนที่รับผิดชอบ สำนักงานเทศบาลหนองญาติ | นางวีระพล นามวงศ์ | คณะเทคโนโลยีอุตสาหกรรม |
| โครงการบริการวิชาการอบรมการทำบล็อกสกรีน | นางวีระพล นามวงศ์ | คณะเทคโนโลยีอุตสาหกรรม |
| โครงการบริการวิชาการสู่ชุมชนการอบรมการบำรุงรักษาเครื่องยนต์การเกษตรเบื้องต้น | นายธรงค์ศักดิ์ วิวัฒน์ปรีชานนท์ | คณะเทคโนโลยีอุตสาหกรรม |



ตารางที่ 28 โครงการบริการวิชาการ ประจำปีงบประมาณ พ.ศ. 2557 (ต่อ)

| ชื่อโครงการ | หน่วยงาน | ระยะเวลาดำเนินงาน |
|--|------------------------------|------------------------|
| โครงการบริการวิชาการการอบรมการบำรุงรักษายานยนต์ | นายรณศักดิ์ วิวัฒน์ปรีชานนท์ | คณะเทคโนโลยีอุตสาหกรรม |
| โครงการบริการวิชาการอบรมช่างช่างจักรยานยนต์อย่างปลอดภัย (พี่สอนน้อง) | นายรณศักดิ์ วิวัฒน์ปรีชานนท์ | คณะเทคโนโลยีอุตสาหกรรม |
| โครงการบริการวิชาการสู่ชุมชน (เกษตรลุ่มน้ำโขงครั้งที่ 17) | นายรณศักดิ์ วิวัฒน์ปรีชานนท์ | คณะเทคโนโลยีอุตสาหกรรม |
| โครงการบริการวิชาการอบรมเชิงปฏิบัติการวิชาชีพการทำปอเปี๊ยะ | นางปติญา มังคละศิริ | คณะเทคโนโลยีอุตสาหกรรม |
| โครงการบริการวิชาการการผูกและจับจีบผ้า | นางปติญา มังคละศิริ | คณะเทคโนโลยีอุตสาหกรรม |
| โครงการบริการวิชาการการทำขนมไทยเพื่ออาชีพ | นางปติญา มังคละศิริ | คณะเทคโนโลยีอุตสาหกรรม |
| โครงการอบรมเชิงปฏิบัติการการใช้โปรแกรม Sony Vegas | นางสาวรารภรณ์ อุ่มอั่งวะ | คณะเทคโนโลยีอุตสาหกรรม |
| โครงการอบรมเชิงปฏิบัติการ AVS Video Editor | นางสาวรารภรณ์ อุ่มอั่งวะ | คณะเทคโนโลยีอุตสาหกรรม |
| โครงการอบรมเชิงปฏิบัติการตกแต่งภาพถ่ายด้วยโปรแกรมกราฟิก | นางสาวรารภรณ์ อุ่มอั่งวะ | คณะเทคโนโลยีอุตสาหกรรม |
| โครงการบริการวิชาการเรียนรู้นอกห้องเรียนจากการบริการวิชาการซ่อมบำรุงระบบไฟฟ้าโดยรุ่นพี่กลับคืนถิ่น ครั้งที่ 1/2557 | นายสิทธิชัย เสนารัตน์ | คณะเทคโนโลยีอุตสาหกรรม |
| โครงการบริการวิชาการเรียนรู้นอกห้องเรียนจากการบริการวิชาการซ่อมบำรุงระบบไฟฟ้าโดยรุ่นพี่กลับคืนถิ่น ครั้งที่ 3/2557 | นายสุรศักดิ์ เข็มปัญญา | คณะเทคโนโลยีอุตสาหกรรม |
| โครงการบริการวิชาการซ่อมบำรุงระบบไฟฟ้าแสงสว่างสู่ชุมชน | นายสิทธิชัย เสนารัตน์ | คณะเทคโนโลยีอุตสาหกรรม |
| โครงการบริการวิชาการตรวจสอบเครื่องใช้ไฟฟ้าและอิเล็กทรอนิกส์ | นายมานะพันธ์ พ้อยันต์ | คณะเทคโนโลยีอุตสาหกรรม |
| โครงการบริการวิชาการต่อวงจรอิเล็กทรอนิกส์เบื้องต้น | นายพัชรณัฐร์ แสงอ่อน | คณะเทคโนโลยีอุตสาหกรรม |
| โครงการบริการวิชาการอบรมเชิงปฏิบัติการการใช้งาน Google Application เพื่อการเรียนการสอน | นายวีระ รัตนงาม | คณะเทคโนโลยีอุตสาหกรรม |
| โครงการบริการวิชาการพัฒนาโครงข่ายอินเทอร์เน็ตไร้สายสำหรับหอพักภายในชุมชนบ้านภูเขาทอง หมู่ 12 | นายวีระ รัตนงาม | คณะเทคโนโลยีอุตสาหกรรม |

ตารางที่ 28 โครงการบริการวิชาการ ประจำปีงบประมาณ พ.ศ.2557 (ต่อ)

| ชื่อโครงการ | หน่วยงาน | ระยะเวลาดำเนินงาน |
|--|---------------------------------------|----------------------|
| โครงการเกษตรเพื่ออาหารกลางวันในโรงเรียน ตชด. | นายสุนทร วะโลดม | คณะเกษตรและเทคโนโลยี |
| โครงการพัฒนาคุณภาพชีวิตตามแนวคิดเศรษฐกิจพอเพียง สปป.ลาว | นายทองศักดิ์ กุมภีโร | คณะเกษตรและเทคโนโลยี |
| โครงการบริหารจัดการศูนย์ฝึกทฤษฎีใหม่ | นายทองศักดิ์ กุมภีโร | คณะเกษตรและเทคโนโลยี |
| โครงการเผยแพร่เทคโนโลยีการผลิต | นางสาววิมล พรหมทา นายนิคม ศรีหมงคล | คณะเกษตรและเทคโนโลยี |
| โครงการเผยแพร่เทคโนโลยีการผลิตสัตว์เศรษฐกิจทางเลือกใหม่ในงานเกษตร ลุ่มน้ำโขง | นายธนพัฒน์ สุระนรากุล | คณะเกษตรและเทคโนโลยี |
| โครงการผลิตอาหารสัตว์น้ำแบบพื้นบ้าน | นายพูนทรัพย์ ศิริสานต์ | คณะเกษตรและเทคโนโลยี |
| โครงการอบรมเชิงปฏิบัติการแปรรูปผลิตภัณฑ์เนื้อสัตว์ | ดร.หทัยกาญจน์ กกแก้ว | คณะเกษตรและเทคโนโลยี |
| โครงการถ่ายทอดเทคโนโลยีเครื่องจักรกลเกษตร | นายพูลทวี ศรีพรหม | คณะเกษตรและเทคโนโลยี |
| โครงการบริการสาขาวิชาพืชศาสตร์ | ดร.เสาวคนธ์ เหมวงษ์ | คณะเกษตรและเทคโนโลยี |
| โครงการสัตวศาสตร์อาสาบริการ ครั้งที่ 5 | นายธนพัฒน์ สุระนรากุล | คณะเกษตรและเทคโนโลยี |
| โครงการเลี้ยงปลาอุกในบ่อพลาสติก | นายพูนทรัพย์ ศิริสานต์ | คณะเกษตรและเทคโนโลยี |
| โครงการการใช้และบำรุงรักษาเครื่องจักรกลการเกษตร | นายพูลทวี ศรีพรหม | คณะเกษตรและเทคโนโลยี |
| โครงการตรวจวิเคราะห์คุณภาพอาหาร | ดร.หทัยกาญจน์ กกแก้ว | คณะเกษตรและเทคโนโลยี |
| โครงการบริการวิชาการการอบรมวิชาชีพ อาหารว่างเพื่อสุขภาพ | นางนิสากร ศรีธัญรัตน์ | คณะเกษตรและเทคโนโลยี |
| โครงการส่งเสริมการจัดการความรู้ด้านเทคโนโลยีการเกษตรและนวัตกรรมสู่ การเรียนการสอน | นายทองศักดิ์ กุมภีโร | คณะเกษตรและเทคโนโลยี |
| โครงการสนับสนุนวัสดุบริหารงานส่วนกลาง | คณะเกษตรและเทคโนโลยี | คณะเกษตรและเทคโนโลยี |
| โครงการบริการวิชาการสู่สังคม อำเภอธาตุพนม | ฝ่ายวิชาการ | วิทยาลัยธาตุพนม |
| โครงการบริการวิชาการสู่สังคม อำเภอเรณูนคร | ฝ่ายวิชาการ | วิทยาลัยธาตุพนม |
| โครงการบริการวิชาการโรงเรียนตำรวจตระเวนชายแดน | ฝ่ายวิชาการ | วิทยาลัยธาตุพนม |
| โครงการบริการวิชาการ (สาขาวิชาช่างยนต์) | สาขาวิชาช่างยนต์ | วิทยาลัยธาตุพนม |
| โครงการบริการวิชาการ (อำเภอยิ้มเคลื่อนที่วิชาการ) | ฝ่ายวิชาการ | วิทยาลัยธาตุพนม |
| โครงการบริการวิชาการ (จังหวัดยี่มเคลื่อนที่วิชาการ) | ฝ่ายวิชาการ | วิทยาลัยธาตุพนม |
| โครงการบริการวิชาการ (สาขาสამัญ/สัมพันธ) | สาขาสามัญ/สัมพันธ | วิทยาลัยธาตุพนม |
| โครงการบริการวิชาการ (สาขาเทคโนโลยีพื้นฐาน) | สาขาเทคโนโลยีพื้นฐาน | วิทยาลัยธาตุพนม |
| งานเกษตรลุ่มแม่น้ำโขง ปี 2557 | ฝ่ายวิชาการ/สามัญ/สัมพันธ | วิทยาลัยธาตุพนม |
| โครงการบริการวิชาการ (สาขาวิชาไฟฟ้า) | สาขาวิชาไฟฟ้า | วิทยาลัยธาตุพนม |
| โครงการบริการวิชาการ (สาขาวิชาอิเล็กทรอนิกส์) | สาขาวิชาอิเล็กทรอนิกส์ | วิทยาลัยธาตุพนม |
| โครงการบริการวิชาการ (สาขาวิชาคอมพิวเตอร์) | สาขาวิชาคอมพิวเตอร์ | วิทยาลัยธาตุพนม |
| โครงการบริการวิชาการ (สาขาวิชาการบัญชี) | สาขาวิชาการบัญชี | วิทยาลัยธาตุพนม |
| โครงการบริการวิชาการสู่นุภูมิภาคลุ่มน้ำโขง | ฝ่ายวิชาการ | วิทยาลัยธาตุพนม |
| โครงการปรัชญาเศรษฐกิจพอเพียง | ฝ่ายวิชาการ | วิทยาลัยธาตุพนม |
| การดูแลบำรุงรักษาเครื่องจักรกลทางการเกษตร | นายอาทิตย์ ศิริสวัสดิ์ | วิทยาลัยนาหว้า |
| หน่วยบริการซ่อมรถจักรยานยนต์และเครื่องจักรกลทางการเกษตร | นายอาทิตย์ ศิริสวัสดิ์ | วิทยาลัยนาหว้า |
| การซ่อมเครื่องยนต์เล็กและจักรยานยนต์ | นายสมชัย วะชุม | วิทยาลัยนาหว้า |
| ระบบควบคุมประปาหมู่บ้าน | นายนอวรัตน์ ราชสาส์ | วิทยาลัยนาหว้า |



ตารางที่ 28 โครงการบริการวิชาการ ประจำปีงบประมาณ พ.ศ. 2557 (ต่อ)

| ชื่อโครงการ | หน่วยงาน | ระยะเวลาดำเนินงาน |
|--|---------------------------|-------------------|
| อบรมการติดตั้งระบบไฟฟ้าและดูแลระบบไฟฟ้าเบื้องต้น | นายอรรถน ราชสาส์ | วิทยาลัยนาหว้า |
| ตรวจซ่อมบำรุงเครื่องใช้ไฟฟ้าเบื้องต้น | นายอรรถน ราชสาส์ | วิทยาลัยนาหว้า |
| อบรมการประกอบชุดคิทแก่นักเรียนมัธยมในพื้นที่ | นายศรัณย์ กางทอง | วิทยาลัยนาหว้า |
| อบรมการซ่อมอุปกรณ์อิเล็กทรอนิกส์ | นายศรัณย์ กางทอง | วิทยาลัยนาหว้า |
| ตรวจซ่อมบำรุงอุปกรณ์อิเล็กทรอนิกส์เบื้องต้น | นายศรัณย์ กางทอง | วิทยาลัยนาหว้า |
| โครงการแผนธุรกิจทำของชำร่วยเพื่อสร้างรายได้ | นางสาวจิราภรณ์ เขจรศาสตร์ | วิทยาลัยนาหว้า |
| ฝึกอบรมการทำการบูรแพนตาชี | นางรุ่งนกร ชันที่ท้าว | วิทยาลัยนาหว้า |
| การเสริมสร้างสมรรถนะไอซีที 2557 | นางสาวอังศุมาลิน สมเทพ | วิทยาลัยนาหว้า |
| เสริมสร้างความรู้เพื่อพัฒนาทักษะการใช้เทคโนโลยีสารสนเทศในการติดต่อสื่อสาร | นางทิวพร ศิริสวัสดิ์ | วิทยาลัยนาหว้า |
| การพิมพ์ภาพบนกระดาษลอกลายบนผ้า | นางสาวอังศุมาลิน สมเทพ | วิทยาลัยนาหว้า |
| โครงการบริการวิชาการ “อบรมให้ความรู้ด้านการทำ It Dummy Shop” | นางสาวอังศุมาลิน สมเทพ | วิทยาลัยนาหว้า |
| ห้องเรียนวิทยาศาสตร์ประยุกต์ตามหลักปรัชญาเศรษฐกิจพอเพียง | นายอภิศักดิ์ แก้วไพศาล | วิทยาลัยนาหว้า |
| การขับเคลื่อนเศรษฐกิจพอเพียงตามรอยเบื้องยุคลบาท | นางสาวจิราณูช จันทะชิน | วิทยาลัยนาหว้า |
| ห้องเรียนวิทยาศาสตร์ประยุกต์ตามหลักปรัชญาเศรษฐกิจพอเพียง ระยะ 2 | นายอภิศักดิ์ แก้วไพศาล | วิทยาลัยนาหว้า |
| สนับสนุนทุนวิจัย เรื่อง การพัฒนาบัญชีครัวเรือนตามแนวเศรษฐกิจพอเพียงของกลุ่มครัวเรือนในเขตเทศบาลตำบลท่าเรือ อำเภอนาหว้า จังหวัดนครพนม | นางสาวจิราภรณ์ เขจรศาสตร์ | วิทยาลัยนาหว้า |
| อำเภอยิ้มสาขาช่างยนต์ | นายอาทิตย์ ศิริสวัสดิ์ | วิทยาลัยนาหว้า |
| อำเภอยิ้มสาขาวิชาช่างไฟฟ้า | นายอรรถน ราชสาส์ | วิทยาลัยนาหว้า |
| อำเภอยิ้มสาขาวิชาอิเล็กทรอนิกส์ | นายทวิทย์ มงคลแก้ว | วิทยาลัยนาหว้า |
| โครงการบริการวิชาการด้านอาชีพในงานเกษตรลุ่มน้ำโขง ครั้งที่ 17 | นางทิวพร ศิริสวัสดิ์ | วิทยาลัยนาหว้า |
| Open House 2014 เปิดโลกวิชาการ | นางทิวพร ศิริสวัสดิ์ | วิทยาลัยนาหว้า |
| ศูนย์บริการเปลี่ยนถ่ายน้ำมันเครื่องและล้างอัดฉีดรถยนต์ในสถานศึกษา | นายอาทิตย์ ศิริสวัสดิ์ | วิทยาลัยนาหว้า |
| บริการวิชาการโรงเรียนเครือข่ายด้านการซ่อมบำรุงรักษาจักรยานยนต์ | นายสมชัย วะชุม | วิทยาลัยนาหว้า |
| ติดตามรายงานผลการดำเนินงานบริการวิชาการ 2557 | นางทิวพร ศิริสวัสดิ์ | วิทยาลัยนาหว้า |
| จัดนิทรรศการแสดงผลงานวันสถาปนามหาวิทยาลัยนครพนม ครบรอบ 9 ปี | นางทิวพร ศิริสวัสดิ์ | วิทยาลัยนาหว้า |



ตารางที่ 28 โครงการบริการวิชาการ ประจำปีงบประมาณ พ.ศ.2557 (ต่อ)

| ชื่อโครงการ | หน่วยงาน | ระยะเวลาดำเนินงาน |
|---|---------------------|--------------------------------------|
| โครงการฝึกอบรมช่างปุกระเบื้อง | นายรัชชัย มั่นอาษา | วิทยาลัยเทคโนโลยีอุตสาหกรรมศรีสงคราม |
| โครงการฝึกอบรมช่างทำประตูสแตนเลส รุ่นที่ 1 | นายอดุลย์ เครือแก้ว | วิทยาลัยเทคโนโลยีอุตสาหกรรมศรีสงคราม |
| โครงการฝึกอบรมช่างทำประตูสแตนเลส รุ่นที่ 2 | นายอดุลย์ เครือแก้ว | วิทยาลัยเทคโนโลยีอุตสาหกรรมศรีสงคราม |
| โครงการฝึกอบรมช่างเทพื้น | นายจำเริญ จักรชัย | วิทยาลัยเทคโนโลยีอุตสาหกรรมศรีสงคราม |
| โครงการฝึกอบรมช่างก่อผนัง | นายจำเริญ จักรชัย | วิทยาลัยเทคโนโลยีอุตสาหกรรมศรีสงคราม |
| โครงการบริการวิชาการ การต่อใบอนุญาตขับขี่ ร่วมกับขนส่งจังหวัดนครพนม | นายจำเริญ จักรชัย | วิทยาลัยเทคโนโลยีอุตสาหกรรมศรีสงคราม |
| โครงการบำรุงรักษาเครื่องยนต์ | นายจำเริญ จักรชัย | วิทยาลัยเทคโนโลยีอุตสาหกรรมศรีสงคราม |
| โครงการบริการวิชาการจังหวัดเคลื่อนที่ | นายจำเริญ จักรชัย | วิทยาลัยเทคโนโลยีอุตสาหกรรมศรีสงคราม |
| โครงการบริการวิชาการ โรงเรียนตำรวจตระเวนชายแดน | นายจำเริญ จักรชัย | วิทยาลัยเทคโนโลยีอุตสาหกรรมศรีสงคราม |
| โครงการบริการวิชาการอำเภอเคลื่อนที่ | นายจำเริญ จักรชัย | วิทยาลัยเทคโนโลยีอุตสาหกรรมศรีสงคราม |
| โครงการบริการวิชาการวันสถาปนามหาวิทยาลัยนครพนม | นายจำเริญ จักรชัย | วิทยาลัยเทคโนโลยีอุตสาหกรรมศรีสงคราม |

ที่มา : ระบบฐานข้อมูลแผนปฏิบัติการ มหาวิทยาลัยนครพนม

หมายเหตุ : ข้อมูล ณ วันที่ 30 กันยายนของทุกปี

พันธกิจที่

4

ทำนุบำรุง ส่งเสริม และเผยแพร่ศิลปะ วัฒนธรรมอนุภูมิภาค ลุ่มน้ำโขง

มหาวิทยาลัยนครพนมได้มีนโยบายที่จะปลูกฝังให้นักศึกษามีความรัก มีจิตสำนึกและมีส่วนร่วมในทำนุบำรุงศิลปะและวัฒนธรรม ดังนั้นในทุก ๆ ปี คณะกรรมการทำนุบำรุงศิลปะและวัฒนธรรม อาจารย์ และองค์การนักศึกษาของมหาวิทยาลัยนครพนม ได้ร่วมกันจัดให้มีกิจกรรมต่างๆ ทางด้านวัฒนธรรมและประเพณีไทย เพื่อเป็นการส่งเสริมการทำนุบำรุงศิลปะและวัฒนธรรม ซึ่งในปีงบประมาณ พ.ศ. 2557 มีการดำเนินกิจกรรม/โครงการ ดังตารางที่ 29

ตารางที่ 29 โครงการส่งเสริมการทำนุบำรุงศิลปะและวัฒนธรรม

| ชื่อโครงการ | ระยะเวลาดำเนินงาน |
|--|-------------------------------|
| โครงการบูรณาการการเรียนการสอนทักษะคอมพิวเตอร์กับการอนุรักษ์วัฒนธรรมถิ่นงาม นมัสการพระธาตุเจ้าป่า อ.โพนสวรรค์ จ.นครพนม | ตุลาคม 2556 – มีนาคม 2557 |
| โครงการปฏิบัติธรรมเพื่อเพิ่มประสิทธิภาพในการเรียนและการเสริมสร้างคุณธรรมจริยธรรมถวายแด่สมเด็จพระเจ้าอยู่หัวทรงเจริญพระชนมพรรษาครบ 87 พรรษา | ตุลาคม 2556 – มีนาคม 2557 |
| โครงการการบูรณาการงานด้านศิลปะและการจัดการเรียนการสอนกับงานวิจัย | ตุลาคม 2556 – เมษายน 2557 |
| โครงการสืบสานประเพณี | ตุลาคม 2556 – กรกฎาคม 2557 |
| โครงการวิจัยด้านทำนุบำรุงศิลปวัฒนธรรม | ตุลาคม 2556 – กรกฎาคม 2557 |
| โครงการพัฒนาการบริหารจัดการงานทำนุบำรุงศิลปวัฒนธรรม | ตุลาคม 2556 – กันยายน 2557 |
| โครงการพัฒนาระบบและกลไกในการส่งเสริมและสนับสนุนด้านศิลปวัฒนธรรม | ตุลาคม 2556 – กันยายน 2557 |
| โครงการสื่อด้วยภาพ ตามรอยวัฒนธรรมถิ่นงาม นามนครพนมครั้งที่ 3 | ตุลาคม 2556 – กันยายน 2557 |
| โครงการวันสำคัญ | ตุลาคม 2556 – กันยายน 2557 |
| โครงการบูรณาการงานศิลปวัฒนธรรมกับการเรียนการสอนและกิจกรรมนักศึกษา | ตุลาคม 2556 – กันยายน 2557 |
| โครงการปรับปรุงภูมิทัศน์ | ตุลาคม 2556 – กันยายน 2557 |
| โครงการสืบสานประเพณีของบุคลากรในองค์กร | ตุลาคม 2556 – กันยายน 2557 |
| โครงการสังคีตริมโขง | ตุลาคม 2556 – กันยายน 2557 |
| โครงการแต่งกายผ้าไทย | ตุลาคม 2556 – กันยายน 2557 |
| โครงการจัดบูชาพระพุทธพิทยมงคล และเหรียญประจำมหาวิทยาลัยนครพนม | ตุลาคม 2556 – กันยายน 2557 |
| โครงการพัฒนาระบบสารสนเทศจดหมายเหตุ | พฤศจิกายน – ธันวาคม 2556 |
| โครงการทอดผ้ากฐิน ณ สาธารณรัฐประชาธิปไตยประชาชนลาวร่วมกับมหาวิทยาลัยนครพนม | พฤศจิกายน – ธันวาคม 2556 |
| โครงการจัดเวทีแลกเปลี่ยนเรียนรู้เรื่องผลสัมฤทธิ์จากบูรณาการ | พฤศจิกายน 2556 – เมษายน 2557 |
| โครงการพัฒนาและอนุรักษ์สวนวนเกษตร | พฤศจิกายน 2556 – สิงหาคม 2557 |
| โครงการถวายพระพรวันเฉลิมพระชนมพรรษา | ธันวาคม 2556 สิงหาคม 2557 |

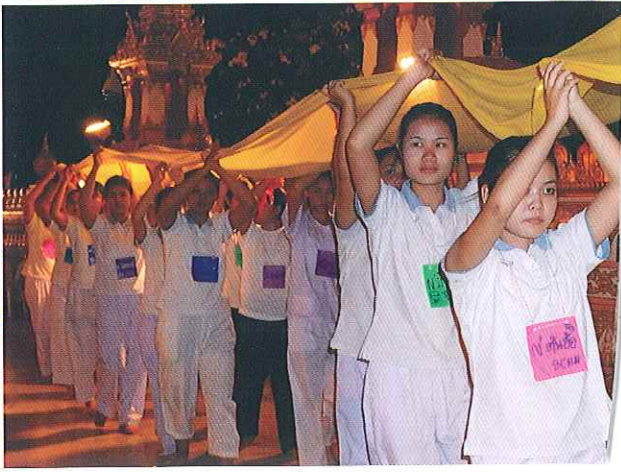
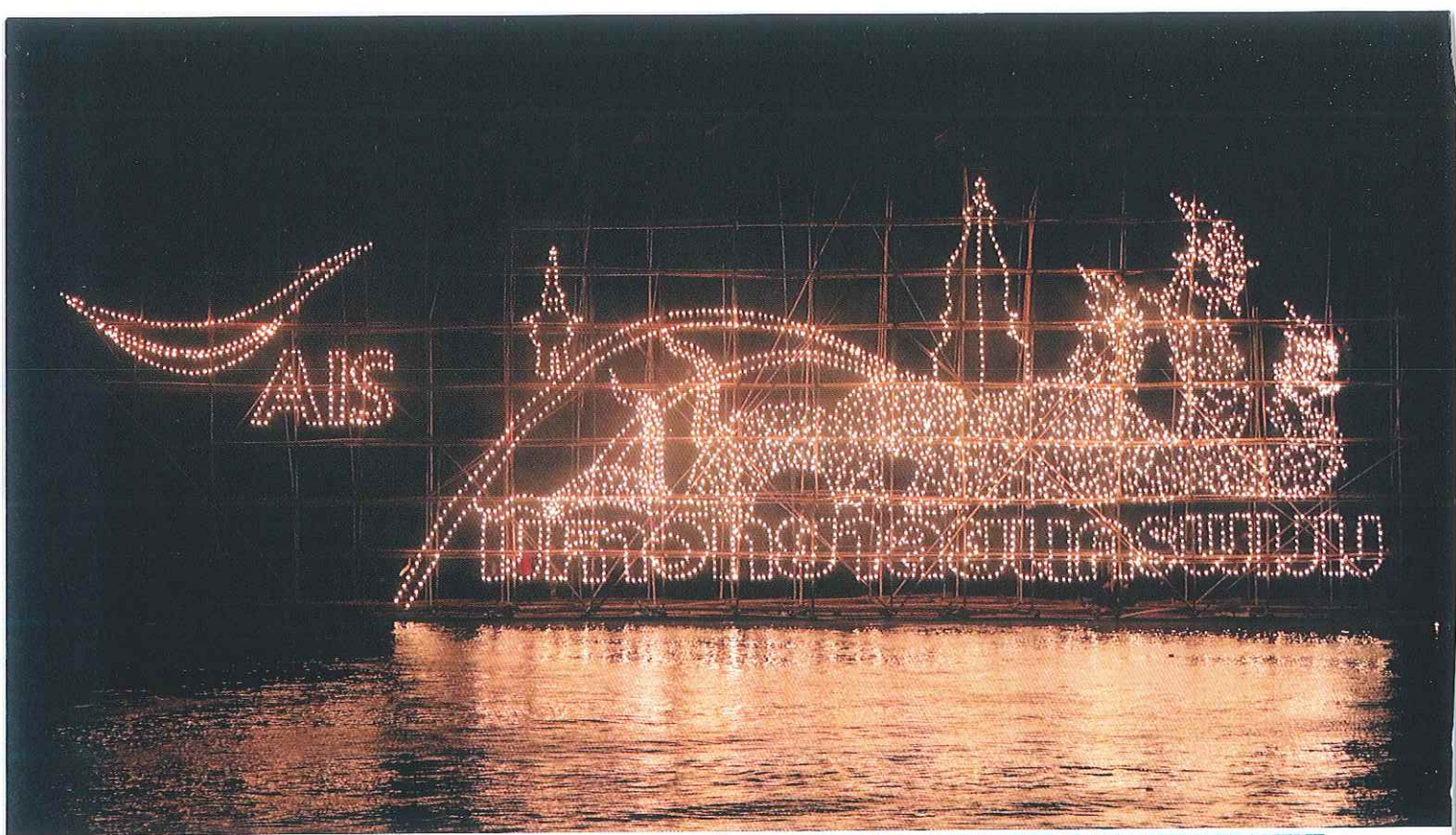

ตารางที่ 29 โครงการส่งเสริมการทำนุบำรุงศิลปะและวัฒนธรรม (ต่อ)

| ชื่อโครงการ | ระยะเวลาดำเนินงาน |
|--|--------------------------------|
| โครงการอนุรักษ์ปลา อ่างพุกษาล | ธันวาคม 2556 – สิงหาคม 2557 |
| โครงการอบรมคุณธรรมและจริยธรรมแก่บุคลากร | มกราคม 2557 |
| โครงการแลกเปลี่ยนเรียนรู้ศิลปวัฒนธรรมการผลิตสินค้าพื้นเมืองจากภูมิปัญญาท้องถิ่น(OTOP) | มกราคม 2557 |
| โครงการอนุรักษ์และร่วมสืบสานวัฒนธรรมท้องถิ่น | 30 มกราคม 2557 |
| โครงการดนตรีในสวน | มกราคม – กุมภาพันธ์ 2557 |
| โครงการส่งเสริมเผยแพร่และอนุรักษ์ดนตรีศรีโคตรบูรณ | มกราคม – กรกฎาคม 2557 |
| โครงการอนุรักษ์และร่วมสืบสานวัฒนธรรมท้องถิ่น | มกราคม – เมษายน 2557 |
| โครงการแลกเปลี่ยนเรียนรู้วัฒนธรรมท้องถิ่นลุ่มน้ำโขง ณ มหาวิทยาลัยสะหวันนะเขต สาธารณรัฐประชาธิปไตยประชาชนลาว | มกราคม - พฤษภาคม 2557 |
| โครงการแลกเปลี่ยนเรียนรู้ การผลิตสื่อด้านศิลปวัฒนธรรมด้วยโปรแกรมคอมพิวเตอร์ | มกราคม – กรกฎาคม 2556 |
| โครงการบริหารจัดการงานศิลปะและวัฒนธรรม | มกราคม – สิงหาคม 2557 |
| โครงการร่วมสานสัมพันธ์ นาฏศิลป์สองแผ่นดิน หลวงพระบาง ศรีโคตรบูรณ | 7 กุมภาพันธ์ 2557 |
| โครงการแลกเปลี่ยนเรียนรู้ศิลปและวัฒนธรรมลุ่มน้ำโขง ณ แขวงไชยบุรี สาธารณรัฐประชาธิปไตยประชาชนลาว | 15 – 18 กุมภาพันธ์ 2557 |
| โครงการบูรณาการเรียนการสอนทักษะด้านคอมพิวเตอร์กับการอนุรักษ์วัฒนธรรมท้องถิ่นงานนมัสการพระธาตุจำปา อำเภอโพนสวรรค์ จังหวัดนครพนม (ระยะที่ 2) สาขาวิชาคอมพิวเตอร์ธุรกิจ | 18 กุมภาพันธ์ 2557 |
| โครงการบูรณาการเรียนวิชาการจัดการธุรกิจกับการจัดทำบัญชี งานพระราชทานเพลิงศพ พระราชสารโกศล (อดีตที่ปรึกษาเจ้าคณะจังหวัดนครพนม) สาขาวิชาการจัดการ | 27 กุมภาพันธ์ 2557 |
| โครงการปลูกป่า ปลูกจิตสำนึกทำดีวันมาฆบูชา ประจำปีการศึกษา 2556 | กุมภาพันธ์ – มีนาคม 2557 |
| โครงการร่วมบำเพ็ญประโยชน์ในงานเทศกาลไหว้พระธาตุพนม ประจำปี 2557 | กุมภาพันธ์ – พฤษภาคม 2557 |
| โครงการพัฒนาบทเรียนคอมพิวเตอร์ช่วยสอน เรื่อง พระพุทธศาสนา สาขาวิชาเทคโนโลยีสารสนเทศ | 1 กุมภาพันธ์ – 30 พฤษภาคม 2557 |
| โครงการภูมิปัญญาท้องถิ่นไทยใส่ใจสุขภาพ | กุมภาพันธ์ – กันยายน 2557 |
| โครงการพัฒนาสมรรถนะบัณฑิตที่สำเร็จการศึกษาและอาลาสถาบัน | มีนาคม 2557 |
| โครงการสื่อสารด้วยภาพ ตามรอยวัฒนธรรม ถิ่นงามนามนครพนม ครั้งที่ 3 สาขาวิชานิเทศศาสตร์ | 14 – 15 มีนาคม 2557 |
| โครงการเผยแพร่ศิลปวัฒนธรรมไทยสู่อาเซียนและนานาชาติ | มีนาคม – กรกฎาคม 2557 |
| โครงการลานวัฒนธรรม | มีนาคม - กรกฎาคม 2557 |
| โครงการสงกรานต์คณะวิทยาการจัดการและเทคโนโลยีสารสนเทศ | 10 เมษายน 2557 |
| โครงการสืบสานประเพณีวันสงกรานต์ | 11 เมษายน 2557 |
| โครงการ Big Cleaning Day | เมษายน – พฤษภาคม 2557 |
| โครงการทอดผ้าป่าและสวดมนต์ | เมษายน – มิถุนายน 2557 |
| โครงการอนุรักษ์ภูมิปัญญาท้องถิ่น | เมษายน – มิถุนายน 2557 |
| โครงการพัฒนาระบบสารสนเทศจดหมายเหตุ | 1 เมษายน - 28 กรกฎาคม 2557 |
| โครงการอบรมคุณธรรมจริยธรรมแก่บุคลากร | 27 พฤษภาคม 2557 |
| โครงการปรับปรุงภูมิทัศน์เพื่อเพิ่มสุนทรียภาพด้านศิลปวัฒนธรรมและสิ่งแวดล้อม | 28 พฤษภาคม 2557 |
| โครงการเวทีแลกเปลี่ยนเรียนรู้ เรื่องผลสัมฤทธิ์จากการบูรณาการงานด้านศิลปะและวัฒนธรรมกับการเรียนการสอนและกิจกรรมนักศึกษา | 30 พฤษภาคม 2557 |
| โครงการพาน้องใหม่ ม.นพ.ไหว้พระธาตุพนม | พฤษภาคม – มิถุนายน 2557 |
| โครงการส่งเสริมการอนุรักษ์ผ้าไทยเนื่องในวันแม่แห่งชาติ | มิถุนายน – กันยายน 2557 |
| โครงการสืบสานตำนานพระธาตุพนม จังหวัดนครพนม | มิถุนายน – กรกฎาคม 2557 |



ตารางที่ 29 โครงการส่งเสริมการทำนุบำรุงศิลปะและวัฒนธรรม (ต่อ)

| ชื่อโครงการ | ระยะเวลาดำเนินงาน |
|---|-------------------------|
| โครงการรับน้องใหม่และประชุมเชียร์วิทยาลัย ประจำปีการศึกษา 2557 | มิถุนายน - กรกฎาคม 2557 |
| โครงการพัฒนาการมีส่วนร่วมให้เกิดความรักความภาคภูมิใจในศิลปวัฒนธรรม | กรกฎาคม 2557 |
| โครงการนิเวศวัฒนธรรมสู่นุภูมิภาคลุ่มน้ำโขง | กรกฎาคม 2557 |
| โครงการวันเข้าพรรษา | 31 กรกฎาคม 2557 |
| โครงการวันอาสาฬหบูชาและวันเข้าพรรษา | กรกฎาคม - สิงหาคม 2557 |
| โครงการสืบสานนาฏศิลป์ ศิลปวัฒนธรรม (ปรับชุดการแสดง) | กรกฎาคม - สิงหาคม 2557 |
| โครงการถวายเทียนเข้าพรรษา ปีการศึกษา 2557 | 1 สิงหาคม 2557 |
| โครงการจิตอาสาเพื่อพัฒนาศักยภาพนักศึกษาด้านวัฒนธรรม สาขาวิชาการจัดการกีฬา | 29 - 31 สิงหาคม 2557 |
| โครงการนิเวศวัฒนธรรม | สิงหาคม 2557 |
| โครงการ 5 ส | สิงหาคม 2557 |
| โครงการศึกษาศิลปวัฒนธรรมและประเพณีท้องถิ่น | สิงหาคม 2557 |
| โครงการประกวดร้องเพลงลูกทุ่ง | สิงหาคม - กันยายน 2557 |
| โครงการแลกเปลี่ยนวัฒนธรรมอนุภูมิภาคลุ่มน้ำโขงในวันสถาปนามหาวิทยาลัยนครพนม | กันยายน 2557 |

ที่มา : คณะกรรมการทำนุบำรุงศิลปะและวัฒนธรรม กองพัฒนานักศึกษา มหาวิทยาลัยนครพนม
 หมายเหตุ : ข้อมูล ณ วันที่ 30 กันยายนของทุกปี

พันธกิจที่ 5

การบริหารจัดการที่ดีด้วยหลักธรรมาภิบาล

มหาวิทยาลัยนครพนม ได้รับการจัดสรรงบประมาณทั้งสิ้น 215,758,000 บาท ในการบริหารจัดการโดยมีการจัดทำโครงการที่เกี่ยวข้อง ดังตารางที่ 30

ตารางที่ 30 โครงการบริหารจัดการที่ดีด้วยหลักธรรมาภิบาล

| ชื่อโครงการ | ระยะเวลาดำเนินงาน |
|---|----------------------------------|
| โครงการพัฒนาบุคลากร (ผู้บริหารระดับกลาง) | กุมภาพันธ์ 2556 - กันยายน 2557 |
| โครงการอบรมการพัฒนาผลงานทางวิชาการเพื่อขอกำหนดตำแหน่งที่สูงขึ้น | เมษายน 2556 - มกราคม 2557 |
| โครงการจัดทำแผนกลยุทธ์ทางการเงิน 3 ปี (ประจำปี พ.ศ.2557-2559) | เมษายน 2556 - เมษายน 2557 |
| ประชุมคณะกรรมการประกันคุณภาพ | พฤษภาคม 2556 - เมษายน 2557 |
| จัดทำแผนพัฒนาคุณภาพมหาวิทยาลัย | สิงหาคม 2556 - พฤษภาคม 2557 |
| โครงการรณรงค์ป้องกันและแก้ไขปัญหายาเสพติดในสถานศึกษา ปีงบประมาณ 2557 มหาวิทยาลัยนครพนม | สิงหาคม 2556 - กันยายน 2557 |
| โครงการพัฒนาแผนและกลยุทธ์ ปีงบประมาณ 2557 | สิงหาคม - ตุลาคม 2556 |
| โครงการบริหารจัดการส่วนสำนักงาน ประจำปีงบประมาณ 2557 | 1 กันยายน 2556 |
| โครงการคลินิกวิชาการเพื่อสนับสนุนการเข้าสู่ตำแหน่งทางวิชาการและการเลื่อนตำแหน่ง | 1 กันยายน 2556 - สิงหาคม 2557 |
| จัดทำแผนบริหารความเสี่ยง | กันยายน 2556 |
| ประเมินคุณภาพภายในระดับอุดมศึกษา | 2 กันยายน 2556 |
| ประชุมกบ.กบม. | 2 กันยายน - ตุลาคม 2556 |
| โครงการการจัดทำรายงานประจำปี 2556 | 2 กันยายน 2556 - กุมภาพันธ์ 2557 |
| โครงการจัดทำแผนกลยุทธ์ทางการเงิน 5 ปี (ประจำปี พ.ศ.2557-2561) คณะศิลปศาสตร์ มหาวิทยาลัยนครพนม | ตุลาคม 2556 |
| โครงการพัฒนาระบบ กลไก การปฏิบัติงานที่คล่องตัว รวดเร็ว คุ่มค่า มีประสิทธิภาพและประสิทธิผล | 4 ตุลาคม 2556 |
| โครงการพัฒนาสถาบันสู่สถาบันการเรียนรู้ | ตุลาคม - ธันวาคม 2556 |
| โครงการจัดซื้อเครื่อง Storage Server (E-book) | ตุลาคม - ธันวาคม 2556 |
| โครงการเตรียมความพร้อมรับการประเมินภายใน | ตุลาคม 2556 - เมษายน 2557 |
| โครงการติดตั้งกล้องวงจรปิดพื้นที่ในและนอกอาคาร | ตุลาคม - ธันวาคม 2556 |
| โครงการรับการประเมินคุณภาพรับรองสถาบัน | ตุลาคม 2556 - เมษายน 2557 |
| โครงการซ่อมแซมแพลตฟอร์ม | ตุลาคม 2556 - พฤษภาคม 2557 |
| โครงการ 5 ส.ประจำปีงบประมาณ 2557 | ตุลาคม 2556 - มิถุนายน 2557 |
| โครงการพัฒนาผลงานทางวิชาการตำแหน่งทางวิชาการ | ตุลาคม 2556 - กรกฎาคม 2557 |
| โครงการอบรมสัมมนาเพื่อการพัฒนาบุคลากรในงาน | ตุลาคม 2556 - สิงหาคม 2557 |



มหาวิทยาลัยนครพนม

ได้รับรางวัลการประกันคุณภาพงานตรวจสอบภายในภาครัฐ
 ในระดับ **“เป็นไปตามมาตรฐาน”** ในโครงการมอบรางวัล
 องค์การที่มีความเป็นเลิศในการบริหารจัดการด้านการเงินการคลัง
 ประจำปีงบประมาณ พ.ศ. 2557 จากกรมบัญชีกลาง กระทรวงการคลัง



ตารางที่ 30 โครงการบริหารจัดการที่ดีด้วยหลักธรรมาภิบาล (ต่อ)

| ชื่อโครงการ | ระยะเวลาดำเนินงาน |
|--|----------------------------|
| โครงการ Smart office | ตุลาคม 2556 - สิงหาคม 2557 |
| โครงการพัฒนาศักยภาพบุคลากรให้ตรงตามสายงาน | ตุลาคม 2556 - สิงหาคม 2557 |
| พัฒนาศักยภาพบุคลากร | ตุลาคม 2556 - สิงหาคม 2557 |
| พัฒนาระบบบริหารและสภาพแวดล้อมในองค์กร | ตุลาคม 2556 - สิงหาคม 2557 |
| โครงการประชุมสมาคมอาจารย์และข้าราชการ | ตุลาคม 2556 - สิงหาคม 2557 |
| โครงการพัฒนาเสริมสร้างศักยภาพบุคลากรปีงบประมาณ 2557 | ตุลาคม 2556 - กันยายน 2557 |
| โครงการจัดหาสวัสดิการเสริมสร้างสุขภาพที่ดี และสร้างขวัญและกำลังใจปีงบประมาณ 2557 | ตุลาคม 2556 - กันยายน 2557 |
| โครงการบริหารทรัพยากร วัสดุ ครุภัณฑ์ | ตุลาคม 2556 - กันยายน 2557 |
| โครงการบริหารจัดการสำนักงานคณะศิลปศาสตร์และวิทยาศาสตร์ | ตุลาคม 2556 - กันยายน 2557 |
| โครงการวิจัยด้านการประกันคุณภาพการศึกษา | ตุลาคม 2556 - กันยายน 2557 |
| โครงการอบรม สัมมนา ศึกษาดูงานในประเทศและต่างประเทศ | ตุลาคม 2556 - กันยายน 2557 |
| โครงการพัฒนาระบบสวัสดิการเงินเพิ่มพิเศษ ค่าตอบแทน | ตุลาคม 2556 - กันยายน 2557 |
| โครงการจัดทำรายงานผลการปฏิบัติงานตามแผนรายไตรมาส ประจำปีงบประมาณ 2557 | ตุลาคม 2556 - กันยายน 2557 |
| โครงการพัฒนาระบบการบริหารเงินและงบประมาณอย่างมีประสิทธิภาพ ปีงบประมาณ 2557 | ตุลาคม 2556 - กันยายน 2557 |
| โครงการบริหารงานทั่วไป ตามแผนปฏิบัติการประจำปี 2557 | ตุลาคม 2556 - กันยายน 2557 |
| โครงการพัฒนาอาคารสถานที่และปรับภูมิทัศน์ | ตุลาคม 2556 - กันยายน 2557 |
| โครงการดำเนินการประชุมครู บุคลากร และประชุมคณะกรรมการประจำคณะ | ตุลาคม 2556 - กันยายน 2557 |
| โครงการรณรงค์ลดการใช้พลังงาน รีไซเคิล - ชะลอเปิด | ตุลาคม 2556 - กันยายน 2557 |
| โครงการพัฒนางานประกันคุณภาพการศึกษา | ตุลาคม 2556 - กันยายน 2557 |
| โครงการจัดทำฐานข้อมูล 9 ด้าน | ตุลาคม 2556 - กันยายน 2557 |
| โครงการส่งเสริมการประพฤติตามจรรยาบรรณของบุคลากร | ตุลาคม 2556 - กันยายน 2557 |
| โครงการสนับสนุนการเข้าสู่ตำแหน่งทางวิชาการ | ตุลาคม 2556 - กันยายน 2557 |
| โครงการแลกเปลี่ยนบุคลากร | ตุลาคม 2556 - กันยายน 2557 |
| โครงการบริหารความเสี่ยง ประจำปี 2557 | ตุลาคม 2556 - กันยายน 2557 |
| โครงการปรับปรุงซ่อมแซมหอพักนักศึกษาชาย | ตุลาคม 2556 - กันยายน 2557 |
| โครงการซ่อมแซมหอพักนักศึกษาจังหวัดสกลนคร | ตุลาคม 2556 - กันยายน 2557 |
| โครงการประชุมคณะกรรมการประจำวิทยาลัยการท่องเที่ยวและอุตสาหกรรมบริการ | ตุลาคม 2556 - กันยายน 2557 |
| จัดการด้านคำสอนและการปฏิบัติงานนอกเวลาราชการ | ตุลาคม 2556 - กันยายน 2557 |
| โครงการจัดทำแผนบริหารความเสี่ยง | ตุลาคม 2556 - กันยายน 2557 |
| โครงการพัฒนาบุคลากรสายวิชาการและสายสนับสนุน | ตุลาคม 2556 - กันยายน 2557 |
| โครงการฝึกอบรมพัฒนาบุคลากรสายวิชาการและสายสนับสนุน | ตุลาคม 2556 - กันยายน 2557 |
| โครงการพัฒนาระบบบริการการศึกษา ประจำปี 2557 | ตุลาคม 2556 - กันยายน 2557 |
| โครงการจัดการความรู้ (KM) ประจำปีงบประมาณ 2557 | ตุลาคม 2556 - กันยายน 2557 |
| บริหารงานทั่วไปสำนักวิชาศึกษาทั่วไป | ตุลาคม 2556 - กันยายน 2557 |

ตารางที่ 30 โครงการบริหารจัดการที่ดีด้วยหลักธรรมาภิบาล (ต่อ)

| ชื่อโครงการ | ระยะเวลาดำเนินงาน |
|---|---------------------------------|
| ประชุมคณะกรรมการบริหารงานสำนักวิชาศึกษาทั่วไป ปีงบประมาณ 2557 มหาวิทยาลัยนครพนม | ตุลาคม 2556 - กันยายน 2557 |
| การจัดการความรู้ประจำปีงบประมาณ 2557 | ตุลาคม 2556 - กันยายน 2557 |
| เพิ่มศักยภาพบุคลากร ประจำปีงบประมาณ 2557 | ตุลาคม 2556 - กันยายน 2557 |
| บริหารจัดการระบบสารสนเทศของสถาบันวิจัยและพัฒนา | ตุลาคม 2556 - กันยายน 2557 |
| โครงการพัฒนาโครงสร้างพื้นฐาน (ซ่อมแซม บำรุง อาคารสถานที่และครุภัณฑ์) | ตุลาคม 2556 - กันยายน 2557 |
| โครงการบริหารจัดการทรัพยากรสถาบัน | ตุลาคม 2556 - กันยายน 2557 |
| โครงการพัฒนาระบบ ICT | ตุลาคม 2556 - กันยายน 2557 |
| โครงการจัดทำรายงานผลการปฏิบัติงานตามแผนปฏิบัติราชการ ประจำปีงบประมาณ 2557 | ตุลาคม 2556 - กันยายน 2557 |
| โครงการส่งเสริมและพัฒนาบุคลากรสายสนับสนุน | 8 พฤศจิกายน 2556 - สิงหาคม 2557 |
| รณรงค์และส่งเสริมการสร้างวินัยนักศึกษากับการจราจร | พฤศจิกายน 2556 - สิงหาคม 2557 |
| ประกันคุณภาพงานวิจัยและการศึกษา | พฤศจิกายน 2556 - กันยายน 2557 |
| โครงการสานสัมพันธ์ บุคลากรคณะศิลปศาสตร์และวิทยาศาสตร์ | ธันวาคม 2556 |
| สืบสานประเพณีของบุคลากรในองค์กร | ธันวาคม 2556 |
| โครงการก่อสร้างห้องเก็บเก้าอี้บริหารหอประชุมศรีโคตรบูรณะ | ธันวาคม 2556 |
| โครงการปรับปรุงห้องน้ำโรงครัว | ธันวาคม 2556 |
| โครงการกีฬาบุคลากร คณะศิลปศาสตร์และวิทยาศาสตร์ | ธันวาคม 2556 - มีนาคม 2557 |
| โครงการปรับปรุงห้องปฏิบัติการจุลชีวและชีวเคมี | ธันวาคม 2556 - มีนาคม 2557 |
| เครือข่ายนักศึกษามหาวิทยาลัยนครพนมกับการประกันคุณภาพการศึกษา | ธันวาคม 2556 - กรกฎาคม 2557 |
| อบรมนักกิจกรรมนักศึกษามหาวิทยาลัยนครพนม | ธันวาคม 2556 - มิถุนายน 2557 |
| รายงานผลการดำเนินงานตามแผนปฏิบัติราชการรายไตรมาส | ธันวาคม 2556 - กันยายน 2557 |
| โครงการสร้างวัฒนธรรมองค์กรที่ดี | มกราคม - กันยายน 2557 |
| โครงการจัดทำแผนบริหารความเสี่ยงในภาวะวิกฤตและฉุกเฉิน | มกราคม - กุมภาพันธ์ 2557 |
| การสร้างเครือข่ายการแลกเปลี่ยนเรียนรู้ด้านการประกันคุณภาพ | มกราคม - มีนาคม 2557 |
| โครงการปรับปรุงห้องน้ำหอพักนักศึกษาอาคาร 5 ชั้น | มกราคม - พฤษภาคม 2557 |
| เตรียมความพร้อมการประเมินผลการดำเนินงานประกันคุณภาพ ประจำปีการศึกษา 2556 | มกราคม - มิถุนายน 2557 |
| โครงการพัฒนาบุคลากรสายสนับสนุน | มกราคม - สิงหาคม 2557 |
| โครงการพัฒนาบุคลากรสายวิชาการ | มกราคม - สิงหาคม 2557 |
| โครงการพัฒนาระบบราชการ มหาวิทยาลัยนครพนม ประจำปีงบประมาณ พ.ศ. 2557 | มกราคม - กันยายน 2557 |
| จัดทำแนวปฏิบัติที่ดี (Good Practices) | 2 มกราคม 2557 |
| ประชุมคณะกรรมการประจำสถาบันวิจัยและพัฒนา | มกราคม - มิถุนายน 2557 |
| จัดทำงานวิจัยเกี่ยวกับการประกันคุณภาพการศึกษาระดับมหาวิทยาลัยนครพนม | มกราคม - กันยายน 2557 |
| จัดการความรู้เรื่องงานประกันคุณภาพภายใน | มกราคม - ตุลาคม 2557 |
| โครงการส่งเสริมจรรยาบรรณวิชาชีพ คุณธรรม จริยธรรม แก่บุคลากร | 7 มกราคม 2557 |
| โครงการอบรมสัมมนาเชิงปฏิบัติการเพิ่มศักยภาพพนักงานมหาวิทยาลัย | กุมภาพันธ์ 2557 |

ตารางที่ 30 โครงการบริหารจัดการที่ดีด้วยหลักธรรมาภิบาล (ต่อ)

| ชื่อโครงการ | ระยะเวลาดำเนินงาน |
|---|---------------------------|
| โครงการแลกเปลี่ยนเรียนรู้ทักษะการปฏิบัติงาน (การสื่อสารในองค์กรอย่างมีประสิทธิภาพ) | กุมภาพันธ์ 2557 |
| การทบทวนการจัดทำแผนกลยุทธ์ ทางการเงิน 4 ปี | กุมภาพันธ์ - มีนาคม 2557 |
| พัฒนาต่อยอดระบบจัดเก็บข้อมูลการให้บริการ | กุมภาพันธ์ - มีนาคม 2557 |
| โครงการลดเสียงเสียงภัย | กุมภาพันธ์ - พฤษภาคม 2557 |
| QA สัญจร (ให้ความรู้ด้านการประกันคุณภาพ) | กุมภาพันธ์ - พฤษภาคม 2557 |
| โครงการ QA สัญจร (การจัดการความรู้การประกันคุณภาพการศึกษา)ปีงบประมาณ 2557 | 10 กุมภาพันธ์ 2557 |
| โครงการแข่งขันกีฬาบุคลากรมหาวิทยาลัยนครพนมครั้งที่ 7 | มีนาคม 2557 |
| โครงการ การแข่งขันกีฬาบุคลากรมหาวิทยาลัยนครพนม ประจำปีการศึกษา 2556 | มีนาคม 2557 |
| การอบรมการป้องกันอัคคีภัย | มีนาคม 2557 |
| โครงการกิจกรรมแข่งขันกีฬาบุคลากร มหาวิทยาลัยนครพนม ประจำปี 2557 | มีนาคม 2557 |
| ทบทวนแผนกลยุทธ์ประจำปี 2557 และจัดทำแผนปฏิบัติราชการประจำปี 2558 | มีนาคม 2557 |
| โครงการอบรมเชิงปฏิบัติการ การเขียนรายงานประเมินตนเอง (SAR) คณะศิลปศาสตร์และวิทยาศาสตร์ มหาวิทยาลัยนครพนม ประจำปีการศึกษา 2556 | มีนาคม - เมษายน 2557 |
| ประเมินคุณภาพการศึกษภายในสถานศึกษา(ระดับอุดมศึกษา) | มีนาคม - เมษายน 2557 |
| อบรม เรื่อง ระบบการประกันคุณภาพการศึกษา (สำหรับนักศึกษา ระดับอุดมศึกษา) | มีนาคม - เมษายน 2557 |
| อบรม เรื่อง ระบบการประกันคุณภาพการศึกษา (สำหรับบุคลากร) | มีนาคม - เมษายน 2557 |
| โครงการศึกษาดูงานบุคลากรวิทยาลัยการท่องเที่ยวและอุตสาหกรรมบริการ | มีนาคม - พฤษภาคม 2557 |
| โครงการทบทวนกลยุทธ์ และจัดทำแผนปฏิบัติราชการประจำปี สำนักงานอธิการบดี | มีนาคม - มิถุนายน 2557 |
| พัฒนาระบบสารสนเทศงานประกันคุณภาพ | มีนาคม - มิถุนายน 2557 |
| บริหารความเสี่ยง | มีนาคม - มิถุนายน 2557 |
| โครงการส่งเสริมสุขภาพและให้ความรู้ด้านการดูแลสุขภาพตนเอง คณะศิลปศาสตร์และวิทยาศาสตร์ | มีนาคม - มิถุนายน 2557 |
| พัฒนาทักษะการป้องกันตัวจากภัยสังคม | มีนาคม - กรกฎาคม 2557 |
| แลกเปลี่ยนเรียนรู้ด้านการประกันคุณภาพการศึกษา | 3 มีนาคม 2557 |
| โครงการเตรียมความพร้อมรับการประเมินคุณภาพการศึกษา | มีนาคม - พฤษภาคม 2557 |
| โครงการจัดทำแผนพัฒนาบุคลากร | 6 มีนาคม 2557 |
| จัดทำแผนพัฒนาบุคลากร ประจำปีงบประมาณ 2557 | 6 - 7 มีนาคม 2557 |
| โครงการจัดการความรู้สถาบันภาษา หัวข้อ (แลกเปลี่ยนเรียนรู้แนวปฏิบัติที่ดีในงานประกันคุณภาพตามหลัก PDCA) | เมษายน 2557 |
| โครงการจัดหาแก้วแอลกอฮอล์ แก้วพลาสติก โต๊ะอาหาร | เมษายน 2557 |
| โครงการเข้าร่วมอบรมเป็นกรรมการประเมินคุณภาพการศึกษา | 1 - 5 เมษายน 2557 |
| โครงการอบรมการลงระบบ CHE QA Online | เมษายน - พฤษภาคม 2557 |
| โครงการกีฬาบุคลากร คณะกรรมการการอุดมศึกษา (สกอ.) | เมษายน - พฤษภาคม 2557 |
| โครงการอบรมแนวทางการทำผลงานทางวิชาการแก่อาจารย์ | เมษายน - พฤษภาคม 2557 |

ตารางที่ 30 โครงการบริหารจัดการที่ดีด้วยหลักธรรมาภิบาล (ต่อ)

| ชื่อโครงการ | ระยะเวลาดำเนินงาน |
|---|-----------------------------|
| พัฒนาระบบติดตามงบประมาณ | เมษายน - พฤษภาคม 2557 |
| โครงการเสริมสร้างสุขภาพที่ดีและการสร้างขวัญและกำลังใจให้แก่บุคลากรวิทยาลัยการท่องเที่ยวและอุตสาหกรรมบริการ | เมษายน - มิถุนายน 2557 |
| โครงการส่งเสริมบุคลากรดำรงชีวิตตามหลักปรัชญาเศรษฐกิจพอเพียง | เมษายน - กันยายน 2557 |
| โครงการประเมินคุณภาพการศึกษาภายใน | 2 เมษายน - มิถุนายน 2557 |
| โครงการส่งเสริมการปฏิบัติงานด้านจรรยาบรรณ | 3 เมษายน - พฤษภาคม 2557 |
| โครงการเตรียมความพร้อมในการประเมินคุณภาพการศึกษา ปีงบประมาณ 2557 | 8 เมษายน - 2 สิงหาคม 2557 |
| โครงการ QA สัญจร (การจัดการความรู้ประกันคุณภาพการศึกษา)ปีงบประมาณ 2558 | 15 - 31 พฤษภาคม 57 |
| โครงการวิพากษ์รายงานการประเมินตนเอง (SAR) คณะศิลปศาสตร์และวิทยาศาสตร์ | พฤษภาคม - มิถุนายน 2557 |
| โครงการประเมินคุณภาพการศึกษาภายใน คณะศิลปศาสตร์และวิทยาศาสตร์ มหาวิทยาลัยนครพนม ประจำปีการศึกษา 2556 | พฤษภาคม - มิถุนายน 2557 |
| ตรวจสอบสุขภาพประจำปีและส่งเสริมความรู้ในการดูแลสุขภาพเบื้องต้น | พฤษภาคม - มิถุนายน 2557 |
| โครงการทบทวนแผนกลยุทธ์และจัดทำแผนปฏิบัติการ ประจำปีงบประมาณ พ.ศ. 2558 | พฤษภาคม - สิงหาคม 2557 |
| โครงการอบรมเชิงปฏิบัติการทบทวนแผนกลยุทธ์ 4 ปี (พ.ศ.2556-2559)และจัดทำแผนปฏิบัติการ ประจำปีงบประมาณ พ.ศ.2558 | มิถุนายน - สิงหาคม 2557 |
| โครงการจัดทำแผนปฏิบัติการประจำปีงบประมาณ พ.ศ. 2558 | มิถุนายน - สิงหาคม 2557 |
| โครงการประกวดบุคลากรสายวิชาการและสายสนับสนุนดีเด่น | 9 มิถุนายน - 3 กันยายน 2557 |
| ป้องกันภัยจากเหตุการณ์อุกเหินภายนอก | กรกฎาคม 2557 |
| จัดทำแผนการใช้จ่ายเงินรายได้ | กรกฎาคม 2557 |
| จัดทำแผนกลยุทธ์ทางการเงิน | กรกฎาคม 2557 |
| โครงการประเมินคุณภาพการศึกษาภายใน ประจำปีการศึกษา 2556 | 1 กรกฎาคม 2557 |
| โครงการส่งเสริมคุณธรรม จริยธรรมและจรรยาบรรณในการปฏิบัติงาน | 7 กรกฎาคม 2557 |
| โครงการพัฒนาบุคลากรสายสนับสนุน | 7 - 8 กรกฎาคม 2557 |
| โครงการประเมินคุณภาพภายในสถานศึกษาระดับอาชีวศึกษา และระดับ อุดมศึกษา ประจำปีการศึกษา 2556 | 21 - 23 กรกฎาคม 2557 |
| โครงการพัฒนาบุคลากรสายวิชาการ | 4 สิงหาคม 2557 |
| โครงการวันคล้ายวันสถาปนาคณะวิทยาการจัดการและเทคโนโลยีสารสนเทศครบรอบ 7 ปี | 2 กันยายน 2557 |
| โครงการประชุมคณะกรรมการบริหารงานประกันคุณภาพการศึกษา ปีงบประมาณ 2557 | 17 กันยายน 2557 |
| โครงการวิเคราะห์ผลการประเมินคุณภาพภายในและจัดทำแผนการประกันคุณภาพการศึกษา ปีงบประมาณ 2557 | 17 กันยายน 2557 |

ที่มา : ระบุฐานข้อมูลแผนปฏิบัติการ มหาวิทยาลัยนครพนม

หมายเหตุ : ข้อมูล ณ วันที่ 30 กันยายนของทุกปี



ความร่วมมือกับหน่วยงานอื่น ความร่วมมือกับหน่วยงานต่างประเทศ

มหาวิทยาลัยนครพนม ได้พัฒนาความร่วมมือกับสถาบันและองค์กรต่างประเทศภายใต้ข้อตกลงต่าง ๆ ตั้งแต่ปี พ.ศ. 2549 เป็นต้นมา โดยในปีงบประมาณ พ.ศ. 2557 มหาวิทยาลัยนครพนมลงนามข้อตกลงแลกเปลี่ยนความร่วมมือกับสถาบันและองค์กรต่างประเทศ จำนวน 31 ฉบับ ใน 6 ประเทศ ดังตารางที่ 31

ตารางที่ 31 บันทึกข้อตกลงความร่วมมือกับสถาบันและองค์กรต่างประเทศ

| กลุ่มประเทศ | มหาวิทยาลัย/องค์กร | ลงวันที่ |
|--------------------------------------|--|--------------------|
| ประเทศสาธารณรัฐประชาธิปไตยประชาชนลาว | มหาวิทยาลัยแห่งชาติ | 1 กรกฎาคม 2552 |
| | มหาวิทยาลัยจำปาสัก | 18 มีนาคม 2553 |
| | มหาวิทยาลัยสะหวันนะเขต | 26 กรกฎาคม 2553 |
| | ฝ่ายบริการวิชาการและพัฒนานักศึกษา มหาวิทยาลัยสะหวันนะเขต | 22 กันยายน 2555 |
| ประเทศไต้หวัน | Meiho University | 11 กุมภาพันธ์ 2554 |
| | Providence University | 3 มีนาคม 2555 |
| | National Pingtung University Of Science and Technology | 15 มีนาคม 2555 |
| | Lunghwa University of Science and Technology,Taiwan | 20 มีนาคม 2555 |
| | China University of science and technology | 22 กุมภาพันธ์ 2556 |
| | National Formosa University | 25 กุมภาพันธ์ 2556 |
| ประเทศญี่ปุ่น | YUGE National college of Maritime Technology | 8 มีนาคม 2553 |
| | Osaka City University | 28 สิงหาคม 2557 |
| ประเทศนิวซีแลนด์ | Massey University | 5 พฤศจิกายน 2550 |
| ประเทศออสเตรเลีย | Edith Cowan University | 26 กันยายน 2551 |
| | Griffith University | 18 สิงหาคม 2552 |



ตารางที่ 31 บันทึกข้อตกลงความร่วมมือกับสถาบันและองค์กรต่างประเทศ (ต่อ)

| กลุ่มประเทศ | มหาวิทยาลัย/องค์กร | ลงวันที่ |
|----------------------------|--|--------------------|
| สาธารณรัฐสังคมนิยมเวียดนาม | Vinh University | 20 กุมภาพันธ์ 2549 |
| | Quang Tri Teachers' Training college | 2 มิถุนายน 2550 |
| | Quang Binh University | 2 มิถุนายน 2550 |
| | Quang Tri Teachers' Training college | 19 มิถุนายน 2550 |
| | Thai-Vietnamese Friendship Association, Ha Ting Province | 19 พฤศจิกายน 2550 |
| | Phuong Dong Petroleum tourism Joint-Stock company | 29 กันยายน 2551 |
| | Quang Binh University | 28 พฤศจิกายน 2551 |
| | Can Tho University | 10 มิถุนายน 2553 |
| | IRD New Tech | 10 พฤษภาคม 2554 |
| | VINH UNIVERSITY | 19 กุมภาพันธ์ 2551 |
| | HUE UNIVERSITY | 21 กุมภาพันธ์ 2551 |
| | The University of Danang | 21 กุมภาพันธ์ 2551 |
| | มหาวิทยาลัยมนุษยศาสตร์และสังคมศาสตร์ | |
| | มหาวิทยาลัยแห่งชาติฮานอย | 11 กุมภาพันธ์ 2554 |
| | HO CHI MINH CITY UNIVERSITY OF TECHNOLOGY HCMC,VIET-NAM | 24 กรกฎาคม 2556 |
| | The University of Danang | 22 กรกฎาคม 2556 |
| | ความร่วมมือทางวิชาการกับ Quang Binh University, Vietnam | 2 มิถุนายน 2557 |

ความร่วมมือกับหน่วยงานภายในประเทศ

การพัฒนาความร่วมมือและการดำเนินกิจกรรมความร่วมมือระหว่างมหาวิทยาลัยนครพนมกับสถาบันและองค์กรภายในประเทศภายใต้ข้อตกลงความร่วมมือ ตั้งแต่ปี พ.ศ.2550 ซึ่งมหาวิทยาลัยนครพนม ได้จัดทำบันทึกข้อตกลงความร่วมมือทั้งสิ้น 30 ฉบับ 75 หน่วยงาน ดังตารางที่ 32

ตารางที่ 32 บันทึกข้อตกลงความร่วมมือกับสถาบันและองค์กรภายในประเทศ

| ความร่วมมือระหว่างมหาวิทยาลัยนครพนมกับมหาวิทยาลัย/องค์กร | ลงวันที่ |
|--|--------------------|
| วิทยาลัยชุมชนมุกดาหาร | 20 กันยายน 2550 |
| สำนักงานการปฏิรูปที่ดินเพื่อเกษตรกรรม | 27 สิงหาคม 2550 |
| ศูนย์โรงเรียนเอ็น-เทคอินเตอร์เนชั่นแนลเทคโนโลยีหนองคาย | 2 กรกฎาคม 2551 |
| สถาบันฝึกอบรมเอช อาร์ เอ็ม | 23 กันยายน 2551 |
| องค์การบริหารส่วนจังหวัดนครพนม และสถาบัน JPM Multimedia | 23 กันยายน 2551 |
| สถาบัน JPM Multimedia | 2 กุมภาพันธ์ 2552 |
| มหาวิทยาลัยนครพนมและสถาบันฝึกอบรมเอช อาร์ เอ็ม | 2 กุมภาพันธ์ 2552 |
| สำนักงานเขตพื้นที่การศึกษานครพนม เขต 1 สำนักงานเขตพื้นที่การศึกษานครพนม เขต 2 อาชีวศึกษาจังหวัดนครพนม สำนักงานส่งเสริมการศึกษานอกระบบและการศึกษาตามอัธยาศัยจังหวัดนครพนม | 23 มีนาคม 2552 |
| องค์การบริหารส่วนจังหวัดนครพนม | 20 พฤศจิกายน 2552 |
| กรมตรวจบัญชีสหกรณ์ | ไม่มีวันที่ลงสัญญา |
| จังหวัดนครพนม | 19 พฤษภาคม 2552 |
| ไปรษณีย์ไทย จำกัด | 3 มิถุนายน 2553 |
| ธนาคารทหารไทย จำกัด (มหาชน) | 4 มิถุนายน 2553 |
| กองทัพอากาศ | 10 กันยายน 2553 |
| เทศบาลเมืองนครพนม | 23 กันยายน 2553 |
| บันทึกการลงนามความร่วมมือพัฒนาสถานศึกษาในเครือข่ายตามโครงการ 1 ช่วย 9 | 28 พฤศจิกายน 2554 |
| โรงแรมและรีสอร์ทในเครือเซ็นทารา | 22 มีนาคม 2555 |
| บันทึกข้อตกลงความร่วมมือการสนับสนุนโครงการ OTOP กับจังหวัดนครพนม | 23 เมษายน 2555 |
| สำนักงานคณะกรรมการอาชีวศึกษา | 3 พฤษภาคม 2555 |
| บันทึกข้อตกลงเครือข่ายความร่วมมือพัฒนาระบบการประกันคุณภาพการศึกษาระหว่าง มหาวิทยาลัยเกษตรศาสตร์ วิทยาเขตเฉลิมพระเกียรติ จังหวัดสกลนคร มหาวิทยาลัยเทคโนโลยีราชมงคลอีสาน วิทยาเขตสกลนคร มหาวิทยาลัยนครพนม มหาวิทยาลัยราชภัฏสกลนคร | 17 พฤษภาคม 2555 |
| บันทึกข้อตกลงการให้สินเชื่อโครงการเงินกู้เพื่อเป็นสวัสดิการสำหรับบุคลากรของรัฐระหว่าง บมจ.ธนาคารกรุงไทย | 17 สิงหาคม 2555 |
| บันทึกข้อตกลงความร่วมมือระหว่างสมาคมตัวแทนขนส่งสินค้าทางอากาศไทยกับศูนย์บริการการศึกษา กรุงเทพมหานคร วิทยาลัยการบินนานาชาติ | 6 ตุลาคม 2555 |
| บันทึกข้อตกลงว่าด้วยความร่วมมือในการอนุรักษ์ การฟื้นฟู และการป้องกันการบุกรุกทำลายพันธุ์ไม้พะยูนระหว่าง มหาวิทยาลัยนครพนม กับ สำนักจัดการทรัพยากรป่าไม้ที่ 6 สาขานครพนม | 4 ธันวาคม 2555 |
| บันทึกข้อตกลงว่าด้วยความร่วมมือในการสนับสนุนโครงการ “สร้างและพัฒนาเกษตรกรใหม่” ระหว่าง มหาวิทยาลัยนครพนม (ม.นพ.) สถาบันเทคโนโลยีพระจอมเกล้าเจ้าคุณทหารลาดกระบัง (สจล.) สำนักงานกองทุนสนับสนุนการวิจัย(สกว.) สำนักงานการปฏิรูปที่ดินเพื่อเกษตรกรรม (ส.ป.ก.) | 8 มกราคม 2556 |
| บันทึกความร่วมมือเครือข่ายมหาวิทยาลัยของรัฐ 27 แห่งเพื่อบริการสาธารณะ | 4 มิถุนายน 2556 |
| Greater Mekong Subregion (GMS) จังหวัดขอนแก่น | 13 กรกฎาคม 2556 |



ตารางที่ 32 บันทึกข้อตกลงความร่วมมือกับสถาบันและองค์กรภายในประเทศ (ต่อ)

| ความร่วมมือระหว่างมหาวิทยาลัยนครพนมกับมหาวิทยาลัย/องค์กร | ลงวันที่ |
|---|--------------------|
| บันทึกข้อตกลงว่าด้วยความร่วมมือทางวิชาการในการพัฒนาบุคลากรด้านการบิน กับ มหาวิทยาลัยราชภัฏ เชียงราย | 22 มกราคม 2557 |
| สนับสนุนการดำเนินกิจกรรมเสวนาวิชาการด้านการเกษตร "เกษตรก้าวไกล เทคโนโลยีองค์กรชั้นนำ ก้าวทัน AEC" | 7 กุมภาพันธ์ 2557 |
| ความร่วมมือทางวิชาการกับ บริษัท ดูโบต้า อาร์เอ็มจี จำกัด สาขานครพนม, บริษัท อีซูซุนครพนม จำกัด องค์กรบริหารส่วนตำบลรามราช, สำนักงานเทศบาลตำบลหนองญาติ, องค์กรบริหารส่วนตำบลนาทราย องค์กรบริหารส่วนตำบลขามเฒ่า, องค์กรบริหารส่วนตำบลกุดฉิม, องค์กรบริหารส่วนตำบลนาคู่ โรงเรียนนครพนมวิทยาคม, โรงเรียนเทศบาล 3 (พินิจพิทยานุสรณ์), โรงเรียนบ้านชะโนด และ โรงเรียนบ้านหนองปลาตุก | 19 กุมภาพันธ์ 2557 |
| ความร่วมมือทางวิชาการ กับ U Zenmaya Phuket Hotel | 17 มิถุนายน 2557 |

ที่มา : งานเลขานุการ มหาวิทยาลัยนครพนม

หมายเหตุ : ข้อมูล ณ วันที่ 30 กันยายนของทุกปี



ผลการประเมินคุณภาพการศึกษาภายในมหาวิทยาลัยนครพนม ปีการศึกษา 2556

ตามเกณฑ์มาตรฐานของสำนักงานคณะกรรมการการอุดมศึกษา (สกอ.)

จากการตรวจประเมินคุณภาพการศึกษาภายใน มหาวิทยาลัยนครพนม มีการประเมินคุณภาพการศึกษาทั้งสิ้น 2 ระดับการศึกษา คือ ระดับอุดมศึกษาและระดับอาชีวศึกษา โดยมีผลการประเมินในระดับอุดมศึกษาอยู่ที่ 3.87 คะแนน อยู่ในระดับคุณภาพดี จำแนกตามองค์ประกอบคุณภาพ ดังตารางที่ 33 และมีผลการประเมินในระดับอาชีวศึกษา ดังตารางที่ 34

ตารางที่ 33 ผลการประเมินคุณภาพการศึกษาภายใน มหาวิทยาลัยนครพนม ระดับอุดมศึกษา จำแนกตามองค์ประกอบคุณภาพ

| องค์ประกอบ | ผลการประเมิน (คะแนน) | ระดับคุณภาพ |
|--|----------------------|-------------|
| องค์ประกอบที่ 1 ปรัชญา ปณิธาน วัตถุประสงค์ และแผนดำเนินการ | 5.00 | ดีมาก |
| องค์ประกอบที่ 2 การผลิตบัณฑิต | 3.38 | พอใช้ |
| องค์ประกอบที่ 3 กิจกรรมการพัฒนานักศึกษา | 3.50 | พอใช้ |
| องค์ประกอบที่ 4 การวิจัย | 3.59 | ดี |
| องค์ประกอบที่ 5 การบริการทางวิชาการแก่สังคม | 4.25 | ดี |
| องค์ประกอบที่ 6 การทำนุบำรุงศิลปและวัฒนธรรม | 5.00 | ดีมาก |
| องค์ประกอบที่ 7 การบริหารและการจัดการ | 3.86 | ดี |
| องค์ประกอบที่ 8 การเงินและงบประมาณ | 5.00 | ดีมาก |
| องค์ประกอบที่ 9 ระบบและกลไกการประกันคุณภาพ | 5.00 | ดีมาก |
| รวม | 3.87 | ดี |

ที่มา : สำนักประเมินและประกันคุณภาพการศึกษา มหาวิทยาลัยนครพนม

หมายเหตุ : ข้อมูล ณ วันที่ 30 กันยายนของทุกปี

ตารางที่ 34 ผลการประเมินคุณภาพการศึกษากายใน มหาวิทยาลัยนครพนม ระดับอาชีวศึกษา จำแนกตามคณะ วิทยาลัย

| มาตรฐาน | ผลการประเมิน (คะแนน) | ระดับคุณภาพ |
|--|----------------------|--------------|
| คณะเทคโนโลยีอุตสาหกรรม | | |
| มาตรฐานที่ 1 ด้านผู้เรียนและผู้สำเร็จการศึกษาอาชีวศึกษา | 3.63 | ดี |
| มาตรฐานที่ 2 ด้านหลักสูตรและการจัดการเรียนการสอนอาชีวศึกษา | 4.20 | ดี |
| มาตรฐานที่ 3 ด้านการบริหารจัดการอาชีวศึกษา | 5.00 | ดีมาก |
| มาตรฐานที่ 4 ด้านการบริการวิชาการและวิชาชีพ | 5.00 | ดีมาก |
| มาตรฐานที่ 5 ด้านนวัตกรรม สิ่งประดิษฐ์ งานสร้างสรรค์ หรืองานวิจัย | 5.00 | ดีมาก |
| มาตรฐานที่ 6 ด้านการปลูกฝังจิตสำนึกและเสริมสร้างความเป็นพลเมืองไทยและพลโลก | 5.00 | ดีมาก |
| มาตรฐานที่ 7 ด้านการประกันคุณภาพการศึกษา | 4.50 | ดี |
| รวมเฉลี่ย | 4.68 | ดีมาก |
| คณะเกษตรและเทคโนโลยี | | |
| มาตรฐานที่ 1 ด้านผู้เรียนและผู้สำเร็จการศึกษาอาชีวศึกษา | 3.63 | ดี |
| มาตรฐานที่ 2 ด้านหลักสูตรและการจัดการเรียนการสอนอาชีวศึกษา | 4.20 | ดี |
| มาตรฐานที่ 3 ด้านการบริหารจัดการอาชีวศึกษา | 4.75 | ดีมาก |
| มาตรฐานที่ 4 ด้านการบริการวิชาการและวิชาชีพ | 5.00 | ดีมาก |
| มาตรฐานที่ 5 ด้านนวัตกรรม สิ่งประดิษฐ์ งานสร้างสรรค์ หรืองานวิจัย | 5.00 | ดีมาก |
| มาตรฐานที่ 6 ด้านการปลูกฝังจิตสำนึกและเสริมสร้างความเป็นพลเมืองไทยและพลโลก | 5.00 | ดีมาก |
| มาตรฐานที่ 7 ด้านการประกันคุณภาพการศึกษา | 4.00 | ดี |
| รวมเฉลี่ย | 4.51 | ดีมาก |
| วิทยาลัยธาตุพนม | | |
| มาตรฐานที่ 1 ด้านผู้เรียนและผู้สำเร็จการศึกษาอาชีวศึกษา | 3.63 | ดี |
| มาตรฐานที่ 2 ด้านหลักสูตรและการจัดการเรียนการสอนอาชีวศึกษา | 5.00 | ดีมาก |
| มาตรฐานที่ 3 ด้านการบริหารจัดการอาชีวศึกษา | 4.92 | ดีมาก |
| มาตรฐานที่ 4 ด้านการบริการวิชาการและวิชาชีพ | 5.00 | ดีมาก |
| มาตรฐานที่ 5 ด้านนวัตกรรม สิ่งประดิษฐ์ งานสร้างสรรค์ หรืองานวิจัย | 5.00 | ดีมาก |
| มาตรฐานที่ 6 ด้านการปลูกฝังจิตสำนึกและเสริมสร้างความเป็นพลเมืองไทยและพลโลก | 5.00 | ดีมาก |
| มาตรฐานที่ 7 ด้านการประกันคุณภาพการศึกษา | 4.50 | ดี |
| รวมเฉลี่ย | 4.72 | ดีมาก |
| วิทยาลัยนาหว้า | | |
| มาตรฐานที่ 1 ด้านผู้เรียนและผู้สำเร็จการศึกษาอาชีวศึกษา | 3.75 | ดี |
| มาตรฐานที่ 2 ด้านหลักสูตรและการจัดการเรียนการสอนอาชีวศึกษา | 4.50 | ดี |
| มาตรฐานที่ 3 ด้านการบริหารจัดการอาชีวศึกษา | 4.83 | ดีมาก |
| มาตรฐานที่ 4 ด้านการบริการวิชาการและวิชาชีพ | 5.00 | ดีมาก |
| มาตรฐานที่ 5 ด้านนวัตกรรม สิ่งประดิษฐ์ งานสร้างสรรค์ หรืองานวิจัย | 5.00 | ดีมาก |
| มาตรฐานที่ 6 ด้านการปลูกฝังจิตสำนึกและเสริมสร้างความเป็นพลเมืองไทยและพลโลก | 5.00 | ดีมาก |
| มาตรฐานที่ 7 ด้านการประกันคุณภาพการศึกษา | 4.50 | ดี |
| รวมเฉลี่ย | 4.64 | ดีมาก |



ตารางที่ 34 ผลการประเมินคุณภาพการศึกษาภายใน มหาวิทยาลัยนครพนม ระดับอาชีวศึกษา จำแนกตามคณะ วิทยาลัย (ต่อ)

| มาตรฐาน | ผลการประเมิน (คะแนน) | ระดับคุณภาพ |
|--|----------------------|--------------|
| วิทยาลัยเทคโนโลยีอุตสาหกรรมศรีสงคราม | | |
| มาตรฐานที่ 1 ด้านผู้เรียนและผู้สำเร็จการศึกษาอาชีวศึกษา | 3.75 | ดี |
| มาตรฐานที่ 2 ด้านหลักสูตรและการจัดการเรียนการสอนอาชีวศึกษา | 5.00 | ดีมาก |
| มาตรฐานที่ 3 ด้านการบริหารจัดการอาชีวศึกษา | 5.00 | ดีมาก |
| มาตรฐานที่ 4 ด้านการบริการวิชาการและวิชาชีพ | 5.00 | ดีมาก |
| มาตรฐานที่ 5 ด้านนวัตกรรม สิ่งประดิษฐ์ งานสร้างสรรค์ หรืองานวิจัย | 5.00 | ดีมาก |
| มาตรฐานที่ 6 ด้านการปลูกฝังจิตสำนึกและเสริมสร้างความเป็นพลเมืองไทยและพลโลก | 5.00 | ดีมาก |
| มาตรฐานที่ 7 ด้านการประกันคุณภาพการศึกษา | 4.50 | ดี |
| รวมเฉลี่ย | 4.75 | ดีมาก |

ที่มา : สำนักประเมินและประกันคุณภาพการศึกษา มหาวิทยาลัยนครพนม

หมายเหตุ : รับการประเมินระหว่างวันที่ 25 - 27 มิถุนายน 2557

รายชื่อคณะกรรมการจัดทำรายงานประจำปี 2557

มหาวิทยาลัยนครพนม

| | | | |
|------------------------|---------------|----------------------------|-----------------|
| นายพัฒนธวัตร | เอี่ยมสม | ผู้ช่วยศาสตราจารย์ชาติหญิง | กสิบาล |
| ผู้ช่วยศาสตราจารย์มฤดี | ลิ่งเฉลิมวงศ์ | นายชาติ | ธรรมโสภณ |
| นายวันเฉลิม | อุปราคม | ดร.กาญจน์ | หงส์มณีรัตน์ |
| ดร.ศิริดา | บุรชาติ | ดร.กัลยา | มิชะมา |
| นายอภิสิทธิ์ | แก้วชาลุน | นายวิษณุ | อภิบาลศรี |
| นายพิชัย | ชัยประทุม | นายพาทิศ | คงโสมา |
| นายคงฤทธิ | รวิงษ์ | นายปิ่นภวรัตน์ | กาสรุณ |
| นายธนปกรณ์ | หัตถศิลป์ | นายทศพร | ทองซอน |
| นายฉลาด | แพงดวงแก้ว | นายปรมินทร์ | โอมี |
| นางพรลภัส | พองพรหม | นางกิงกาญจน์ | ติณณารมย์ คุณดี |
| นางจุฑามาศ | ใจสบาย | นางสุภาวดี | สุตะโคตร |
| นางอาภาพร | สุพร | นางกัญจนพร | ยีนนาน |
| นางศศิณันท์ | สิงห์ศิลา | นางสุปราณี | สิทธิกานต์ |
| นางพสนชนก | ไตรศิริโชค | นางสาวจุฬาลักษณ์ | บุญกุศล |
| นางสาวชิราพรรณ | อาษาพันธ์ | นางสาวชลธิชา | ศรีลาอ่อน |
| นางสาววันวิสาข์ | คำเงิน | นางสาวรุจิรดา | สุขสันต์พรรณษา |
| นางสาวนาฏฤดี | พีรัตน์ | นางสาวสุภัทรชรี | บุญประชุม |
| นางสาวแพงมา | โคตรสา | นางสาวสุวิภัทร | กีกาศ |
| นางสาวอภิรดี | อุณาพรหม | นางสาวชุตีพร | โพธิ์สว่าง |
| นางสาวเดือนใจ | สุสิงห์ | นางสาวธัญญ์นภัส | ทวีกิจจนาโรจน์ |
| นางสาวนันทวัน | นรสาร | นางสาวพัชรี | พอบุตรดี |
| นางสาวพรสุดา | ชาติพล | นางสาวขวัญพิชชา | แพงดี |
| นางสาวจิราพร | รัตน์โกสม | นางสาวอมรรรัตน์ | ลาวงค์ |
| นางสาวรัชนิพร | พลหาญ | นางสาวจารูดี | ภูมาลินิน |
| นางสาวเสาวนาภรณ์ | โชคสกุลพร | นางสาวสิริกุล | จันดา |
| นางสาวจิราภรณ์ | เขจรศาสตร์ | นางสาวพิราพร | อุตโรกุล |
| นางสาววสนา | แก้วปี่ลา | นางศุภาวี | วงศ์ปทุม |
| นางสาววรรณวชิรา | จันทะเมธี | | |





มหาวิทยาลัยนครพนม

เลขที่ 103 หมู่ 3 ถนนชยางกูร ตำบลขามเฒ่า อำเภอเมือง จังหวัดนครพนม

โทรศัพท์ 0 4253 2477-8 โทรสาร 0 4253 2479-81

www.npu.ac.th